

LEGENDA

CORSI D'ACQUA APPARTENENTI AL RETICOLO PRINCIPALE

Corsi d'acqua appartenenti al reticolo principale
 Corsi d'acqua appartenenti al reticolo minore

CORSI D'ACQUA APPARTENENTI AL RETICOLO MINORE

A cielo aperto
 Tombato

Corso d'acqua con andamento coincidente rispetto a quanto riportato sulla base catastale
 Tratto di corso d'acqua non coincidente (deviazione per cause naturali e/o antropiche) rispetto a quanto riportato sulla base catastale o porzione di corso d'acqua non identificabile sulla base catastale. Il tratto di corso d'acqua è però in continuità, a monte e/o a valle, con quanto riportato sulla base catastale.

A cielo aperto

Corso d'acqua (o aree demaniali preesistenti e/o di nuova formazione), riportato integralmente o parzialmente sulla base catastale, ma privo di funzione idraulica. Per le aree ancora iscritte alla partita catastale "Acque esenti da estimo", ma non classificate come "demanio di nuova formazione" è possibile procedere alla sdemianizzazione.

FASCE DI RISPETTO

Fascia NA: presente lungo entrambi i lati dei corsi d'acqua del reticolo idrico minore, è sempre presente ed è individuata in base a ragioni di interesse generale, di protezione del demanio idrico e fluviale e/o di tutela della pubblica incolumità. Ha larghezza minima cinque metri (misura effettuata secondo quanto stabilito dall'articolo 13 del Regolamento) laddove è già stata verificata la compatibilità idraulica (limitatamente al centro storico e centro edificato), in tutti gli altri casi è minimo 10,00 metri.
QUANDO ASSENTE LA CAPTURAZIONE, LA FASCIA NON È ATTIVA PER VIA DELL'ISTANZA DI SDEMIANIZZAZIONE PRESENTATA. IN CASO DI NON CONCLUSIONE DELLA PROCEDURA DI SDEMIANIZZAZIONE, DIVENGONO ATTIVI I VINCOLI PER LA FASCIA NA

Fascia NA: collocata lungo i fiumi Adda e Brembo. È sempre presente, ha larghezza minima dieci metri ed è individuata in base a ragioni di interesse generale, di protezione del demanio idrico e fluviale e/o di tutela della pubblica incolumità. L'andamento di questa fascia è analogo a quello della fascia A del PAI, con opportuni adeguamenti ai sensi dell'articolo 27, comma 3 delle NGA del PAI. In tale ambito si applica la normativa PAI, quando più restrittiva rispetto al RD 523/1904.

Fascia NB: collocata esternamente alla fascia NA lungo i fiumi Adda e Brembo, può essere assente, non ha ampiezza minima ed è individuata in base a ragioni di protezione del demanio idrico e tutela della pubblica incolumità. L'andamento di questa fascia è analogo a quello della fascia A del PAI, con opportuni adeguamenti ai sensi dell'articolo 27, comma 3 delle NGA del PAI. In tale ambito si applica la normativa PAI.

Fascia E: questa fascia, quando presente, si sviluppa entro l'alveo, su una od entrambe le sponde ed è contigua al corso d'acqua. Non ha ampiezza minima. È individuata in base a ragioni di conservazione e protezione dei caratteri primigeni, ecologici / biologici dei corsi d'acqua e delle relative pertinenze e/o di aree in cui sono ammissibili interventi per la valorizzazione / fruizione dell'ambiente fluviale.

ALTRI ELEMENTI

AD_001 Identificativo convenzionale del corso d'acqua
 Area Parco naturale dell'Adda Nord istituito con L.R. del 16 settembre 1983 n. 80, Piano Territoriale di coordinamento approvato con D.G.R. del 22 dicembre 2000 n. VII/2869
 Limite area demaniale dei fiumi Adda e Brembo
 Limite territoriale comunale
 Corpo d'acqua ad uso privatistico (derivazione idroelettrica, lago di cava) per il quale non è ammissibile l'applicazione del RD 523/1904.
 Area vincolata ai sensi del d.lgs 42/2004, articolo 142, comma 1.c: questa fascia, quando presente, ha un'ampiezza di 150 metri a partire dalle sponde.

Per le fasce di rispetto sulle aree del Comune di Trezzo sull'Adda (MI), ubicate in sinistra idrografica del fiume Adda, si fa riferimento allo Studio del Reticolo Minore in dotazione al comune di Trezzo sull'Adda.

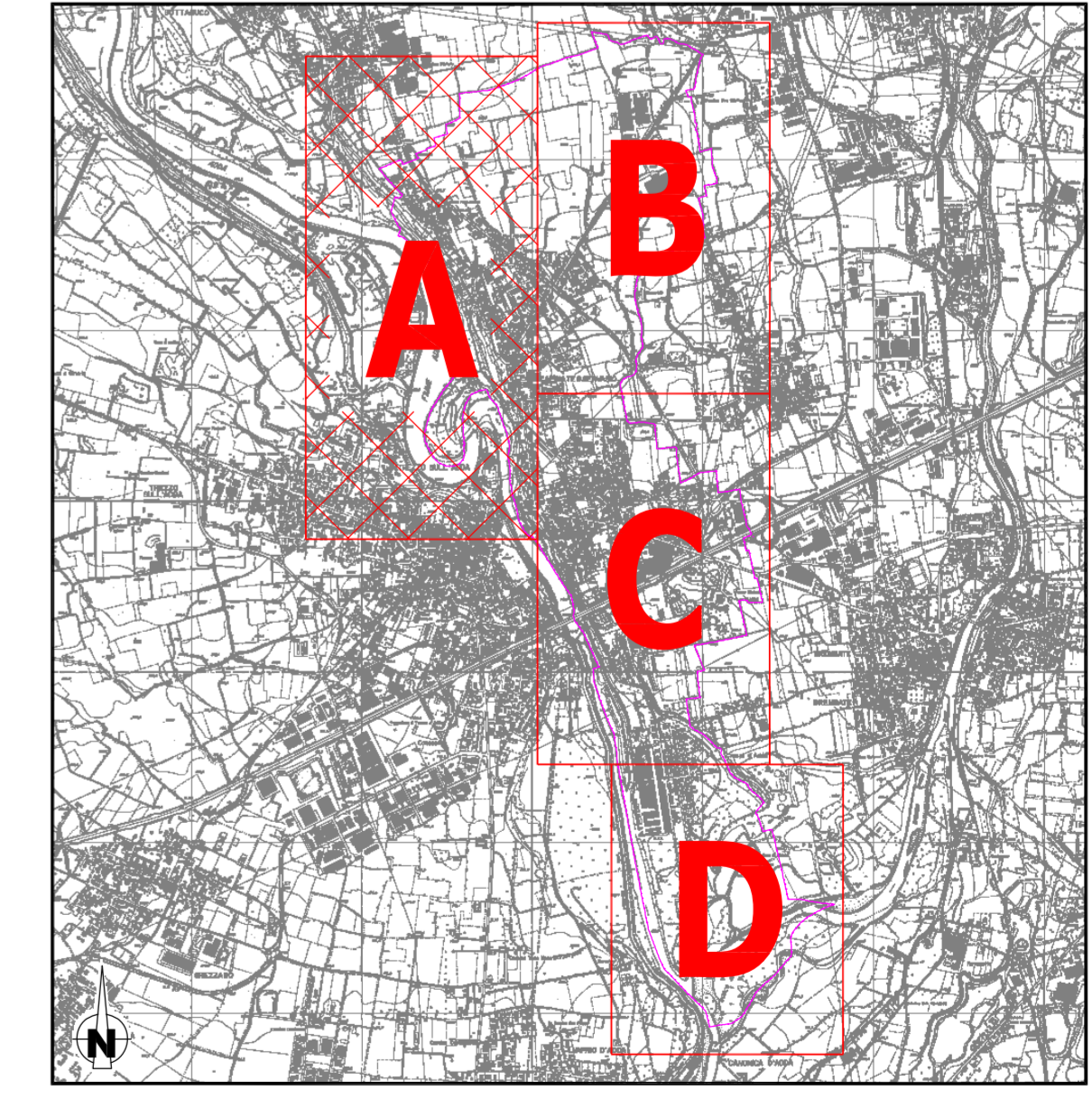

COMITENTE

AMMINISTRAZIONE COMUNALE DI CAPRIATE SAN GERVASIO
 Piazza Vittoria, 4 - CAPRIATE SAN GERVASIO (BG)

ERM
 Via Piave, 10 - 20122 Milano (MI)

DATA EMISSIONE: Ottobre 2010 FOGLIO: 01A SCALA: 1:2.000

PROGETTO

TRASFERIMENTO DELLE FUNZIONI DI POLIZIA IDRALICA SUL RETICOLO MINORE
 Art. 3, comma 114, L.R. 1/2000 - DGR VII/7868/2002 e s.m. ed. i.

OGGETTO

INDIVIDUAZIONE DEL RETICOLO IDRICO MINORE, PRINCIPALE E DELIMITAZIONE DELLE FASCE DI RISPETTO DEI CORSI D'ACQUA

REV. / DATA NOTE / DESCRIZIONE
 01 08/11/2011 Revisione e sviluppo planimetrie AED 4012, 2011, 09/09/09 e 09/28/07/2011
 02 - -
 03 - -