



**Archivio storico Crespi d'Adda Legler – ASCAL**

**Volume III**

**Sezione 8. Cimeli storici**

---

## 8. Cimeli

### Tipologia del livello di descrizione

sezione

### Estremi cronologici

1881 - 2009

### Consistenza archivistica

215 unità

### Contenuto

I cimeli conservati nell'archivio di Crespi sono un insieme di oggetti molto eterogeneo; alcuni sono stati recuperati dai vecchi reparti produttivi dello stabilimento di Crespi o dagli uffici, altri appartenevano ai discendenti della famiglia Crespi o a dirigenti della società, altri ancora sono semplicemente donazioni fatte da abitanti del Villaggio che hanno voluto conservare un pezzo della loro storia.

I pezzi individuati sono 215 in totale, suddivisi tra:

- **Materiale già dei pompieri volontari di Crespi**
- **Bandiere**
- **Campane**
- **Orologi**
- **Macchine da scrivere**
- **Macchine per stampa e protocollo**
- **Macchine calcolatrici**
- **Normografi**
- **Timbri**
- **Planimetri**
- **Apparecchi telefonici**
- **Apparecchi per misure elettriche**
- **Tachimetri, contagiri, stroboscopi**
- **Vibrometro**
- **Apparecchi vari e strumentazioni tecniche**
- **Cassaforte**
- **Targhe, cartelli, quadretti e suppellettili vari**

Per ognuno dei cimeli è stata redatta una scheda descrittiva dettagliata, con fotografia a corredo.

### Storia archivistica

L'ing. Rinaldi nei suoi cataloghi segnala lacune e furti di cimeli, nello specifico:

- n. 2 telefoni a batteria locale da parete, con struttura in legno, con ricevitore e microfono separati, sono stati rubati, uno verso la fine del 1972, uno circa nel 1993. I telefoni servivano per comunicare direttamente con la Centrale idroelettrica di Trezzo sull'Adda che inizialmente era della *Società delle forze idrauliche dell'Adda Benigno Crespi*, poi della *Società Orobica* ed infine dell'*Enel*;

- macchina da scrivere Olivetti mod. M 40 spazi 140 caratteri piccoli, n. 1 macchina da scrivere Olivetti mod. M 40 spazi 200 caratteri piccoli e n. 1 cassaforte con serratura a combinazione costruzione Dago Francesco Milano (dim. cm. 51 x 83 x 131) matricola Legler 192 sono scomparse durante il trasloco dell'Archivio storico di Crespi d'Adda-Legler dalla fabbrica all'edificio scuole del gennaio 1992;

- macchina fotografica a soffietto per lastre 13 x 18 L. Guerry, con peretta in gomma per far scattare l'otturatore, munita di 3 obiettivi e 7 lenti addizionali, è stata rubata. La macchina fotografica in questione era servita per realizzare le negative 13 x 18 conservate nell'Archivio storico di Crespi d'Adda-Legler e, negli anni '60, si trovava ancora negli uffici dello stabilimento. Il dottor Werther Castelli, in quell'epoca, la consegnò alla scuola, che era della *Stabilimenti tessili italiani*, perché venisse usata come materiale didattico. Nel 1988, quando stavano per

iniziare le opere di ristrutturazione dell'edificio delle Scuole Stabilimenti tessili italiani, detta macchina con i suoi accessori si trovava nell'armadio-archivio situato nel corridoio del primo piano e il sig. Ivo Leonardi dell'Ufficio Cultura del Comune, prima di portarle a Capriate, la fece fotografare da un fotografo professionale e la ripose ancora nell'armadio. Quando lo stesso sig. Leonardi ritornò per ritirare tutto il contenuto dell'armadio in questione non trovò più la macchina né i suoi accessori. Nell'albo 17 in 5C/8 ci sono le foto eseguite prima del trafugamento;

- decorazione in legno scolpito che sovrastava la spalliera del divano è stata rubata prima che lo stesso divano fosse consegnato all'Archivio storico di Crespi d'Adda-Legler. Prima del furto il divano, ancora completo, si trovava nella palestra della scuola media di Capriate San Gervasio;
- casco dell'apparecchio antifumo è scomparso in seguito a furto durante il trasferimento degli uffici e dell'Archivio storico di Crespi d'Adda-Legler dalla palazzina nord a quella sud, avvenuto nel gennaio 1922. Dal foglio con la pubblicità della ditta che produceva l'apparecchiatura si può vedere come era il casco rubato;
- l'audiovisivo "Crespi d'Adda, la forza di una tradizione" (diapositive ed audiocassetta), realizzato dal prof. Edo Bricchetti per incarico Leglerdenim, è scomparso (trafugato?) nel 1992, e che anche l'apparecchiatura da collegare al proiettore per la lettura delle videocassette non c'era più quando l'Archivio storico di Crespi d'Adda-Legler è stato trasferito nelle scuole ex Stabilimenti tessili italiani.

**Numero unità archivistiche**

215

---

## Unità archivistiche

---

### Affrancatrice

**Estremi cronologici**  
circa 1960

**Contenuto**  
Affrancatrice Hasler Italiana SpA.

**Segnatura definitiva**  
cimeli 001



---

## **Centralina**

### **Estremi cronologici**

[sec. XX]

### **Contenuto**

Centralina Uster per roccatrice, posta in una grande scatola di cartone.

### **Segnatura definitiva**

cimeli 002

### **Nota dell'archivista**

Cimelio di attribuzione dubbia.

---

## **Apparecchio per controllo del filato**

### **Estremi cronologici**

[sec. XX]

### **Contenuto**

Apparecchio per rilevare il titolo del filato costituito da: bilancia Mettler PL 200 Uster Autosorter Mettler Instrumente AG tipo PL 200 n. 861598, ed Uster Autosorter II tipo CL 601 n. 844618 ES 59 151.

### **Segnatura definitiva**

cimeli 004

### **Nota dell'archivista**

Cimelio di attribuzione dubbia.

## Apparecchio per controllo del filato

### Estremi cronologici

[sec. XX]

### Contenuto

Apparecchio per controllare la regolazione del filato Zellweger tipo GGP-A2, matricola 36608.

### Segnatura definitiva

cimeli 003



## Apparecchio per controllo del filato

### Estremi cronologici

[sec. XX]

### Contenuto

Apparecchio per controllare la regolarità del filato su open end Stüber tipo LG OE-80 5601 n. 7910-0019 - Adapter OE CT 110/220 VAC - 29 VDC Tester portatile Stüber OE - 80 - 5601 n. 8006-0033 corredato di cinghietta per portarlo al collo, con cassetta di legno con coperchio incernierato.

### Segnatura definitiva

cimeli 005



---

## Apparecchio per controllo delle fibre

**Estremi cronologici**  
1973

### Contenuto

Apparecchio per determinare l'allungamento e la resistenza delle fibre Stelometer Spinlab, modello 154 M, serial 73-02-37, e morsetto per detto Spinlab serie 179 tipo 132.

**Segnatura definitiva**  
cimeli 006



---

## Apparecchio per controllo delle fibre

**Estremi cronologici**  
[sec. XX]

### Contenuto

Apparecchio per misurare la resistenza delle fibre Presley Fiber-Strength Tester, matricola 1349, su basamento in legno con cassettino.

**Segnatura definitiva**  
cimeli 007



---

## Apparecchio per controllo delle fibre

### Estremi cronologici

[sec. XX]

### Contenuto

Apparecchio per misurare la finezza e la maturità delle fibre di cotone Shirley Fineness Maturity Tester, Wallace & Tierman modello n. FAV41, serie n. I-10650.

### Segnatura definitiva

cimeli 008



---

## Apparecchio per controllo di corde e banchi a fusi

### Estremi cronologici

[sec. XX]

### Contenuto

Dispositivo con tamburo a manovella Ingg. Calderara - Bossi S.p.A. Milano per misurare nastri di corde e lucignoli (stoppini) di banchi a fusi.

### Segnatura definitiva

cimeli 009



---

## Apparecchio per il controllo della pressione nei motori diesel

### Estremi cronologici

[sec. XX]

### Contenuto

Apparecchio scrivente per il controllo della pressione nei cilindri dei motori Diesel stazionari Dampfessel Armaturen Dreyer Rosenkranz & Droop Fabrik Hannover, matricola 1358 + 1359, Geprüf 2869 + 2870, con accessori e contenitore a cassetta in legno.

### Segnatura definitiva

cimeli 010



---

## Apparecchio per il controllo della pressione nei motori diesel

### Estremi cronologici

[sec. XX]

### Contenuto

Apparecchio per il controllo della pressione nei cilindri dei motori Diesel stazionari, Bacharach Industrial Instrument Co. Pittsburgh PA., in scatola di cartone.

### Segnatura definitiva

cimeli 011



---

## Apparecchio per misure elettriche

### Estremi cronologici

[sec. XX]

### Contenuto

Strumento Siemens per la misura dell'isolamento elettrico, con magnete a manovella, e della tensione a corrente continua, matricola 3260785.

### Segnatura definitiva

cimeli 012



---

## Apparecchio per taratura sribbie

**Estremi cronologici**  
1973

**Contenuto**  
Apparecchio per taratura sribbie Classimat Uster serie 980566 n. 981644, con contenitore in cuoio.

**Segnatura definitiva**  
cimeli 013



---

## Assicella con decorazione

### Estremi cronologici

[sec. XX]

### Contenuto

Decorazione in legno scolpito di dimensioni cm. 42 x 12 circa, che era applicata ad un'anta della porta, mascherata nella parete, sulla scala della palazzina degli uffici a nord dell'ingresso principale, ed imitava la cordonatura in gesso della stessa parete.

### Segnatura definitiva

cimeli 014

### Nota dell'archivista

Il legno scolpito della seconda anta della porta è scomparso con questa durante i lavori di ristrutturazione degli uffici del 1992.



---

## Attrezzi di falegnameria

### Estremi cronologici

[sec. XX]

### Contenuto

Pialla di larghezza mm. 20 circa.

Pialla di larghezza mm. 67.

Pialla curva di larghezza mm. 62.

Trivella di diametro mm. 18.

Trivella di diametro mm. 24.

Trivella di diametro mm. 26.

Saetta di diametro mm. 28.

Saetta di diametro mm. 30.

Scalpello di grosso spessore di larghezza mm. 22.

### Segnatura definitiva

cimeli 015



---

## Bandiere tricolori

### Estremi cronologici

[sec. XX]

### Contenuto

Bandiere tricolori in tessuto, da esporre, anche in combinazioni decorative, durante ricorrenze e festeggiamenti, senza stemma sabauda, con drappo di dimensioni cm. 70 x 130/145 e con asta e lancia di legno lunga complessivamente cm. 220.

### Segnatura definitiva

cimeli 016



---

## Bandiere tricolori

### Estremi cronologici

[sec. XX]

### Contenuto

13 bandiere tricolori in tessuto, da esporre, anche in combinazioni ornamentali, in occasione di ricorrenze e festeggiamenti, con stemma sabaudo, marca Mauri Milano modello G.Grundar, con drappo di dimensioni cm. 75 x 100 circa ed asta con pomolo di legno di lunghezza totale cm. 180 circa, di cui 2 bandiere con aste mancanti di un pezzo per rottura.

### Segnatura definitiva

cimeli 017



---

## Bandiere tricolori

### Estremi cronologici

[sec. XX]

### Contenuto

7 bandiere tricolori in tessuto, da esporre, anche in combinazioni decorative, durante ricorrenze e festeggiamenti, con stemma sabauda e di dimensioni cm. 45 x 65, con asta di legno di piccolo diametro, di cui 1 sola ha ancora la lancia e 3 hanno l'asta mancante di un pezzo.

### Segnatura definitiva

cimeli 018



---

## Bandiere tricolori

### Estremi cronologici

[sec. XX]

### Contenuto

Bandiera tricolore in tessuto, da esporre, anche in combinazioni ornamentali, in occasione di ricorrenze e festeggiamenti, senza stemma sabauda, con drappo di dimensioni cm. 47 x 70 circa, con asta e lancia di legno lunga complessivamente cm. 96 circa causa pezzi mancanti.

### Segnatura definitiva

cimeli 019

### Nota dell'archivista

Il verde è scolorito.



---

## Drappi tricolori

**Estremi cronologici**  
[sec. XX]

**Contenuto**  
Drappi con stemma sabauda, di dimensioni cm. 75 x 100, marca Mauri Milano.

**Segnatura definitiva**  
cimeli 020

**Nota dell'archivista**  
Danneggiati dalle terme.



---

## Drappo tricolore

### Estremi cronologici

[sec. XX]

### Contenuto

Drappo tricolore in tessuto cm. 130 x 150 circa con stampato in oro nella zona bianca "Corpo pompieri volontari Crespi sull'Adda" e marchio Benigno Crespi con torre.

### Segnatura definitiva

cimeli 021



---

## Labaro

### Estremi cronologici

circa 1980

### Contenuto

Labaro di dimensioni cm. 69 x 99 circa, completo di asta traversa in legno tornito, con la scritta: "Capriate S.Gervasio, Crespi - Polisportiva" e i simboli dei Giochi della gioventù, che è stato utilizzato in occasione dei giochi intercomunali tra le scuole elementari verso la fine degli anni '70 ed è stato donato da Adriana Benaglia nel 2006.

### Segnatura definitiva

cimeli 022



---

## Labaro tricolore

**Estremi cronologici**  
[sec. XX]

**Contenuto**  
Labaro tricolore in tessuto quadrato, con frangia su tre lati, di dimensioni cm 60 x 60 circa.

**Segnatura definitiva**  
cimeli 023



---

## Asta

### Estremi cronologici

[sec. XX]

### Contenuto

Asta in legno per drappo tricolore, rivestita in tessuto e decorata con chiodi di ottone, con lancia metallica, di lunghezza totale cm. 335, smontabile in due pezzi ed in custodia di legno, matricola Legler 269.

### Segnatura definitiva

cimeli 024



---

## Bilancia

**Estremi cronologici**  
[sec. XX]

**Contenuto**  
Bilancia di filatura Brevetti Ing. Riso per stabilire il titolo (Ne) del filato, matricola 226, con 2 pesini.

**Segnatura definitiva**  
cimeli 025



---

## Bilancia

### Estremi cronologici

[sec. XX]

### Contenuto

Bilancia di filatura Ingg. Calderara - Bossi SpA per stabilire il titolo (Ne) per 3 yarde di filato, con pesino tit 009.

Bilancia di filatura Ingg. Calderara - Bossi per stabilire il titolo (Ne) per 12 yarde di filato, con pesino tit 1.

Bilancia di filatura Ingg. Calderara - Bossi per stabilire il titolo (Ne) per 120 e 840 yarde di filato, con pesino tit 20.

Bilancia di filatura Ingg. Calderara - Bossi per stabilire il titolo (Ne) per 84 e per 3 yarde di filato, con pesino tit 0.35.

Bilancia di filatura Ing. Vittorio Calderara di Ing. Bossi per stabilire il titolo (Ne) per 840 yarde di cotone 120E, con pesino tit 30.

### Segnatura definitiva

cimeli 026



---

## Bilancia

**Estremi cronologici**  
[sec. XX]

**Contenuto**  
Bilancia per fibre di cotone August Sauter, distribuzione per l'Italia Bizerba S.p.A.

**Segnatura definitiva**  
cimeli 027



---

## Pesi per bilancia

### Estremi cronologici

[sec. XX]

### Contenuto

Scatoletta in legno con coperchio F.Sartorius Gottingen contenente i seguenti pesi per bilancia: n. 5 da gr. 10 a 200 e n. 5 da gr.1 a 100. Questi ultimi di modello diverso dei precedenti cinque.

### Segnatura definitiva

cimeli 028



---

## Pesi per bilancia

### Estremi cronologici

[sec. XX]

### Contenuto

Contenitore in legno con alloggiamenti per pesi per bilancia contenente: n. 8 pesi da 10 gr. a 1 kg. N. 5 alloggiamenti sono vuoti.

### Segnatura definitiva

cimeli 029



---

## Bussolotti calendario con pubblicità Legler

### Estremi cronologici

1991 - 2009

### Contenuto

Bussolotti calendario con pubblicità Legler contenenti biglietti per appunti con marchio Legler.

### Segnatura definitiva

cimeli 030



---

## Calcolatrice elettromeccanica

### Estremi cronologici

[circa 1960]

### Contenuto

Calcolatrice elettromeccanica a 10 colonne Comptometer Corporation.

### Segnatura definitiva

cimeli 031



---

## Calcolatrice elettromeccanica

**Estremi cronologici**  
[sec. XX]

**Contenuto**  
Calcolatrice elettromeccanica Advidaberg-Facit, modello ESA-O, matricola 327831.

**Segnatura definitiva**  
cimeli 032



---

## Calcolatrice elettromeccanica

### Estremi cronologici

[sec. XX]

### Contenuto

Calcolatrice elettromeccanica a 9 colonne Mercedes-Euclid, modello 21 EP, matricola Stabilimenti tessili italiani 097.

### Segnatura definitiva

cimeli 033



---

## Calcolatrice elettromeccanica

**Estremi cronologici**  
[sec. XX]

**Contenuto**  
Calcolatrice elettromeccanica scrivente Olivetti, modello MC 14D, matricola 801600.

**Segnatura definitiva**  
cimeli 034



---

## Calcolatrice elettromeccanica

**Estremi cronologici**  
[sec. XX]

**Contenuto**  
Calcolatrice elettromeccanica scrivente Totalia, modello LS 121.

**Segnatura definitiva**  
cimeli 035



---

## Calcolatrice elettronica

**Estremi cronologici**  
[sec. XX]

**Contenuto**  
Calcolatrice elettronica Canon, modello Canola L 810 da tavolo.

**Segnatura definitiva**  
cimeli 036



---

## Calcolatrice elettronica

**Estremi cronologici**  
[sec. XX]

**Contenuto**  
Calcolatrice elettronica Lagomarsino LD 123 n. 100317 da tavolo, con libretto d'istruzioni.

**Segnatura definitiva**  
cimeli 037



---

## Calcolatrice meccanica

**Estremi cronologici**  
circa 1930

### Contenuto

Calcolatrice meccanica a 20 colonne Comptometer - Felt & Farrant Mfg Co. Chicago da incasso, con relativa scrivania in ferro, matricola Legler 193, e 1 leggjo in ferro, matricola Stabilimenti tessili italiani 276.

**Segnatura definitiva**  
cimeli 038



---

## Calcolatrice meccanica

### Estremi cronologici

circa 1930

### Contenuto

Calcolatrice meccanica a 20 colonne Comptometer a giorno.

### Segnatura definitiva

cimeli 039



---

## Calcolatrice meccanica

### Estremi cronologici

circa 1930

### Contenuto

Calcolatrice meccanica a 10 colonne portatile Comptometer.

### Segnatura definitiva

cimeli 040



---

## Calcolatrice meccanica

**Estremi cronologici**  
[circa 1950]

**Contenuto**  
Calcolatrice meccanica a 10 colonne portatile Comptometer.

**Segnatura definitiva**  
cimeli 041



---

## Calcolatrice meccanica

**Estremi cronologici**  
[circa 1950]

**Contenuto**  
Due modelli tra loro leggermente diversi di calcolatrici meccaniche a 8 colonne portatili Comptometer.

**Segnatura definitiva**  
cimeli 042



---

## Calcolatrice meccanica

### Estremi cronologici

[circa 1960]

### Contenuto

Calcolatrice meccanica simile alla Comptometer a 10 colonne, Addicalco modello H.

### Segnatura definitiva

cimeli 043



---

## Calcolatrice meccanica

**Estremi cronologici**  
[circa 1960]

**Contenuto**  
Calcolatrice meccanica Advidaberg-Facit, modello C1-13, matricola 586767.

**Segnatura definitiva**  
cimeli 044



---

## Campana

### Estremi cronologici

circa 1900

### Contenuto

Campana in bronzo, decorata ed internamente marcata di fusione "Fonderia Mabradi Benti MCMVI PISTOIA", di diametro massimo cm. 28 e altezza massima cm. 35, che era installata sopra una colonna nel centro della sala telai.

### Segnatura definitiva

cimeli 045

### Nota dell'archivista

Il nome della fonderia non è ben leggibile.



---

## Campana con basamento

### Estremi cronologici

1881 - circa 1960

### Contenuto

Campana in bronzo, decorata e marcata di fusione V.FEI 1881, di diametro massimo cm. 29.5 e altezza massima cm. 36, che era installata in un campaniletto a vela che si trovava sul tetto dell'edificio a due piani a nord dello stabilimento, eliminato negli anni '60.

Basamento in legno per la campana di cui sopra, costruito nella falegnameria dello stabilimento, con targhetta in ottone, matricola Legler 149.

### Segnatura definitiva

cimeli 046



---

## Carda

### Estremi cronologici

[circa 1950]

### Contenuto

Carda sperimentale Platts, The British Cotton Industry Research Association, rappresentante in Italia Enea Sacconagli di P.Monaco e C. Milano.

### Segnatura definitiva

cimeli 047



---

## **Cartelloni didattici**

### **Estremi cronologici**

1956 - 1966

### **Contenuto**

Cartelloni didattici di carta incollati su tessuto e corredati di cornicette di legno in alto e in basso. Quello in alto ha uno o due anelli per appenderlo. L'altezza H comprende le cornicette.

Notazione del linguaggio musicale (elementi), A.Schinelli, Tavola 1. Rappresentazione grafica dei suoni d'altezza differente. I serie per la III classe, A.Vallardi Editore, dimensioni cm. 65 x H 90.

Notazione del linguaggio musicale (elementi), A.Schinelli, Tavola 2. Figurazione del linguaggio musicale (elementi). I serie per la III classe, A.Vallardi Editore, dimensioni cm. 65 x H 90.

Notazione del linguaggio musicale (elementi), A.Schinelli, Tavola 3. Impiego pratico degli elementi della Figurazione. I serie per la III classe, A.Vallardi Editore, dimensioni cm. 65 x H 90.

Meridiani e paralleli (schema), A.Vallardi Editore, dimensioni cm. 95 x H 71.

Malattie infettive, Dott. C.Vallardi, Tavola L, A. Vallardi Editore, dimensioni cm. 63 x H 97.

L'igiene della bocca, Dott.A.Arlatta, A. Vallardi Editore, dimensioni cm. 63 x H 97.

Soccorsi d'emergenza - Emorragia - Asfissia, Dott.Giacomo Gagliardi - L.Pasini disegno - V.Malinverno litografia, A.Vallardi Editore, dimensioni cm. 68 x H 91.

Storia naturale, Tavola VI - Regno Animale - Mammiferi Tavola I, Editore G.B.Paravia, dimensioni cm. 100 x H 72 circa.

Storia naturale, Tavola XV - Regno Animale - Pesci, Editore G.B.Paravia, dimensioni cm. 100 x H 72 circa.

Storia naturale, Tavola XVI - Geologia e paleontologia Tavola I, Editore G.B.Paravia, dimensioni cm. 100 x H 72 circa.

Storia naturale, Tavola XVII - Paleontologia Tavola II, Editore G.B.Paravia, dimensioni cm. 100 x H 72 circa.

Arte e costumi italiani - Italo Cenni - Epoca etrusca, A.Vallardi Editore, dimensioni cm. 93 x 76.

Insegnamento oggettivo - Sistema metrico decimale, A.Vallardi Editore, dimensioni cm. 67 x H 100.

Insegnamento oggettivo - Minerali, A.Vallardi Editore, dimensioni cm. 67 x H 97.

Insegnamento oggettivo - Rettili e anfibi, A.Vallardi Editore, dimensioni cm. 67 x H 97.

Insegnamento oggettivo - Molluschi, aracnidi, crostacei, miriapodi, vermi terrestri, A.Vallardi Editore, dimensioni cm. 67 x H 97.

Insegnamento oggettivo - Pesci e molluschi costieri, A.Vallardi Editore, dimensioni cm. 67 x H 97.

Insegnamento oggettivo - Uccelli Tavola I - Rapaci, trampolieri, gallinacci, palmipedi, A.Vallardi Editore, dimensioni cm. 67 x H 97.

Insegnamento oggettivo - Uccelli Tavola II - Passeracei, fissirostri, conirostri, colombi, A.Vallardi Editore,

dimensioni cm. 67 x H 97.

Anitre e oche, A.Vallardi Editore, dimensioni cm. 90 x 72.

Gallo - Gallina - Tacchini (Il pollaio), A.Vallardi Editore, dimensioni cm. 91 x 74.

La capra e la pecora, A.Vallardi Editore, dimensioni cm. 91 x 73.  
C'è uno strappo in basso.

Bovini, A.Vallardi Editore, dimensioni cm. 91 x 72.5.  
Ha una lacerazione in basso.

Ape (Apis mellifica), A.Vallardi Editore, dimensioni cm. 67 x 99.5.

Animali domestici - R.Paoletti dipinse - Il maiale, A.Vallardi Editore, dimensioni cm.92 x 73.

Animali domestici - R.Paoletti dipinse - Il cavallo, A.Vallardi Editore, dimensioni cm.92 x 73.

Animali domestici - F.Matteotti dipinse - Il gatto domestico, A.Vallardi Editore, dimensioni cm.92 x 73.

(Animali domestici - F.Matteotti dipinse -) Il cane, A.Vallardi Editore, dimensioni cm.92 x 73.  
La parte tra parentesi è attribuita perché non leggibile.

Arte e mestieri - E. Comparini dipinse - Il calzolaio, A.Vallardi Editore, dimensioni cm. 88 x 71.

Arte e mestieri - E. Comparini dipinse - Il falegname, A.Vallardi Editore, dimensioni cm. 88 x 71.

Arte e mestieri - E. Comparini dipinse - Il muratore, A.Vallardi Editore, dimensioni cm. 88 x 71.

Scene della vita domestica - G.Pansiotti - Verdi dipinse - Prof. C.De Alberti ordinò - La mamma ammalata, A.Vallardi Editore, dimensioni cm. 90 x 73.

Scene della vita domestica - G.Pansiotti - Verdi dipinse - Prof. C.De Alberti ordinò - Aiutiamo la mamma, A.Vallardi Editore, dimensioni cm. 89 x 71.

Scene della vita domestica - G.Pansiotti - Verdi dipinse - Prof. C.De Alberti ordinò - La cucina, A.Vallardi Editore, dimensioni cm. 94 x 74.

Scene della vita infantile - Rodolfo Paoletti dipinse - Prof. C.De Alberti ordinò - La mamma vede tutto, A.Vallardi Editore, dimensioni cm. 86 x 71 circa.

Scene della vita infantile - Rodolfo Paoletti dipinse - Prof. C.De Alberti ordinò - Tra i due litiganti il terzo gode, A.Vallardi Editore, dimensioni cm. 86 x 71 circa.

Scene della vita infantile - E.Intrina dipinse - Prof. C.De Alberti ordinò - La rottura del salvadanaio, A.Vallardi Editore, dimensioni cm. 86 x 71 circa.

Scene della vita infantile - E.Intrina dipinse - Prof. C.De Alberti ordinò - Rispettate la cosa pubblica, A.Vallardi Editore, dimensioni cm. 86 x 71 circa.

Scene della vita infantile - Lazzaro Pasini dipinse - Prof. C.De Alberti ordinò - Atto coraggioso, A.Vallardi Editore, dimensioni cm. 86 x 71 circa.

Scene storico-morali - A.Magrini compose - Pietro Maroncelli e il suo chirurgo allo Spielberg (Gratitudine), A.Vallardi Editore, dimensioni cm. 94 x 75 circa.

Scene storico-morali - A.Magrini compose - Giuseppe Mazzini, esula a Londra, fa scuola ai piccoli emigranti italiani

(Amore fra connazionali), A.Vallardi Editore, dimensioni cm. 94 x 75 circa.

Scene storico-morali - A.Magrini compose - Amatore Sciesa condotto al supplizio davanti alla sua casa (Intrepidezza), A.Vallardi Editore, dimensioni cm. 94 x 75 circa.

Scene storico-morali - A.Magrini compose - Il conte Camillo Benso di Cavour al Congresso di Parigi (Fede nei destini della Patria), A.Vallardi Editore, dimensioni cm. 94 x 75 circa.

Scene storico-morali - A.Magrini compose - La visita di Garibaldi a Manzoni (Omaggio all'ingegno), A.Vallardi Editore, dimensioni cm. 94 x 75 circa.

Scene storico-morali - A.Magrini compose - Il confronto fra Nazario Sauro e la madre sua (Sublime prova dell'amore materno), A.Vallardi Editore, dimensioni cm. 94 x 75 circa.

Scene storico-morali - A.Magrini compose - Il Convegno di Peschiera dell'autunno 1917 (La fede del nostro Re nel valore del suo esercito), A.Vallardi Editore, dimensioni cm. 94 x 75 circa.

Riproduzione a stampa con cornici in alto e in basso del dipinto: "Ignoto militi" - Plinio Nomellini dipinse - Cotonificio Veneziano acquistò - XIII Esposizione internazionale d'arte, Venezia.  
Molto rovinato, quasi illeggibile.

Cartelloni didattici corredati di cornicetta metallica in alto e in basso della Cassa di Risparmio delle Province Lombarde, Antonio Vallardi Editore, dimensioni cm. 65 x 95 circa, con illustrati i seguenti argomenti:

- Crostacei e molluschi
- Pesci
- Rettili (un cartellone ha una lacerazione in basso)
- Mammiferi
- Mammiferi (con lacerazioni)

Cartelloni didattici corredati di cornicetta metallica in alto e in basso, editi da La Scuola.

Gioco di appaiamento – “Quali figure sono uguali?”, dimensioni cm. 53.5 x H 55.

Gioco di sovrapposizione e identificazione - I fiori, dimensioni cm. 50.5 x H 46.

Gioco di sovrapposizione e identificazione - La frutta, dimensioni cm. 50.5 x H 46.

Gioco per l'orientamento direzionale - Gli atteggiamenti, dimensioni cm. 42 x H 55.

Gioco per l'orientamento direzionale - Micetto, dimensioni cm. 80 x H 55.

### **Segnatura definitiva**

cimeli 048

---

## Casco

**Estremi cronologici**  
[sec. XX]

**Contenuto**  
Casco da pompiere.

**Segnatura definitiva**  
cimeli 049

**Nota dell'archivista**  
Materiale già del Corpo pompieri volontari del Cotonificio di Crespi d'Adda.



---

## Cinturone

**Estremi cronologici**  
[sec. XX]

**Contenuto**  
Cinturone di sicurezza.

**Segnatura definitiva**  
cimeli 050

**Nota dell'archivista**  
Materiale già del Corpo pompieri volontari del Cotonificio di Crespi d'Adda.



---

## **Fiaccola**

**Estremi cronologici**  
[sec. XX]

### **Contenuto**

Fiaccola per emergenza, marca C.D. Magirus Akt Ges Ulm a/D, completa di cappuccio e di lunghezza cm. 105.

### **Segnatura definitiva**

cimeli 051

### **Nota dell'archivista**

Materiale già del Corpo pompieri volontari del Cottonificio di Crespi d'Adda.



---

## Centralino radio

**Estremi cronologici**  
[sec. XX]

**Contenuto**

Centralino radio S.p.A. Geloso Milano modello G 1511C per 12 linee, con attacco per magnetofono e fono.

**Segnatura definitiva**  
cimeli 216



---

## Piccozzina

### Estremi cronologici

[sec. XX]

### Contenuto

Piccozzina completa di manico e protezione in cuoio.

### Segnatura definitiva

cimeli 052

### Nota dell'archivista

Materiale già del Corpo pompieri volontari del Cottonificio di Crespi d'Adda.



---

## Protezione

### Estremi cronologici

[sec. XX]

### Contenuto

Protezione in cuoio per piccozzina.

### Segnatura definitiva

cimeli 053

### Nota dell'archivista

Materiale già del Corpo pompieri volontari del Cotonificio di Crespi d'Adda.



---

## Apparecchio antifumo

### Estremi cronologici

[sec. XX]

### Contenuto

Apparecchio antifumo costituito da un tubo flessibile con protezione metallica e pompa a mano per inviare aria al casco della S.A. Bergomi. Sono contenuti in cassetta di legno, senza coperchio, di dimensioni cm. 46 x 67 x H 40.

### Segnatura definitiva

cimeli 055

### Nota dell'archivista

Materiale già del Corpo pompieri volontari del Cotonificio di Crespi d'Adda.



---

## Contagiri

**Estremi cronologici**  
[sec. XX]

**Contenuto**  
Contagiri Probator ZS Jr Vo, matricola 12412, con un accessorio ed astuccio.

**Segnatura definitiva**  
cimeli 056



---

## Contagiri

**Estremi cronologici**  
[sec. XX]

**Contenuto**  
Contagiri senza marca, con astuccio di legno.

**Segnatura definitiva**  
cimeli 057



---

## Coppa

### Estremi cronologici

1975 - 1983

### Contenuto

Coppa "Crespi d'Adda - Quadrangolare di calcio 1975 - II classificato", donata dalla Parrocchia.

Coppa "Tennis Club Crespi - Brocco 1983, 1° classificato", matricola Legler 450, che fu donata da Bartolomeo Zanardi nel 1998.

### Segnatura definitiva

cimeli 058



---

## Credenza

### Estremi cronologici

[sec. XX]

### Contenuto

Credenza in legno scolpito con vetrina in alto, cassetto centrale e due ante in basso.

Credenza in legno scolpito con vetrina in alto, cassetto centrale e due ante in basso, da inventario del Comune 2965.

### Segnatura definitiva

cimeli 059



---

## **Decorazioni pennoni**

### **Estremi cronologici**

inizio sec. XX

### **Contenuto**

Foglie e petali in ferro battuto caduti o tolti, perché pericolanti, dai due pennoni situati sulla facciata dell'edificio fronteggiante l'ingresso centrale dello stabilimento.

### **Segnatura definitiva**

cimeli 060

## Diapositive ed audiocassette

### Estremi cronologici

[sec. XX]

### Contenuto

N. 6 cassette contenenti ognuno n. 2 caricatori con diapositive e n. 2 audiocassette riguardanti il "Circolo della Qualità" - Gruppo PEQ. I cassette sono tenuti insieme da 2 nastri collegati in alto da una maniglia che serve per il trasporto.

Nel cassetto, sottostante tutti, risultano mancanti le audiocassette.

### Segnatura definitiva

cimeli 061

### Nota dell'archivista

A partire dalla seconda metà degli anni '70 venivano utilizzate nella "sala videoconferenze" situata al piano seminterrato della palazzina degli uffici a nord dell'ingresso principale dello stabilimento, insieme al televisore e al videoregistratore marca CGE.



---

## Protezione degli audiovisivi

### Estremi cronologici

[sec. XX]

### Contenuto

Parallelepipedo in plastica trasparente a protezione degli audiovisivi, di dimensioni cm. 47 x 67 x H 45.

### Segnatura definitiva

cimeli 062



---

## Televisore con videoregistratore

### Estremi cronologici

[sec. XX]

### Contenuto

Televisore CGE CT6026 TV 26" Telecolor E Nr 314 950986 e videoregistratore VHS CGE CTR 8008.

### Segnatura definitiva

cimeli 063

### Nota dell'archivista

Gli apparecchi descritti erano utilizzati nella sala videoconferenze al piano seminterrato della palazzina degli uffici a nord dell'ingresso principale e furono consegnati all'Archivio storico di Crespi d'Adda-Legler nei primi anni '90 perché non più utilizzati dalla Legler e sono difettosi.

Gli stessi apparecchi sono protetti da fodere di velluto confezionate su misura per conto Leglerdenim.



---

## Televisore con videoregistratore

**Estremi cronologici**  
2005

### **Contenuto**

Televisore Panasonic Quinrix F da cm. 36 e videoregistratore Samsung DVD+VCR Dual Vision 640, con tavolino di legno a sostegno del televisore e a protezione del videoregistratore.

### **Segnatura definitiva**

cimeli 064

### **Nota dell'archivista**

Per visionare le videocassette conservate nell'Archivio storico di Crespi d'Adda-Legler il Comune, per interessamento dell'assessore Angelo Vitali, ha consegnato allo stesso Archivio storico in data 9 giugno 2005 quanto descritto.

A partire dalla seconda metà degli anni '70 il televisore ed il videoregistratore in questione venivano utilizzati nella "sala videoconferenze" situata al piano seminterrato della palazzina degli uffici a nord dell'ingresso principale dello stabilimento, insieme al televisore e al videoregistratore marca CGE.



---

## Diaproiettore

### Estremi cronologici

[circa 1980]

### Contenuto

Diaproiettore Rollei P360 Autofocus con caricatore lineare e circolare per detto.

### Segnatura definitiva

cimeli 065

### Nota dell'archivista

A partire dalla seconda metà degli anni '70 veniva utilizzato nella "sala videoconferenze" situata al piano seminterrato della palazzina degli uffici a nord dell'ingresso principale dello stabilimento, insieme al televisore e al videoregistratore marca CGE.



---

## Dinamometro

### Estremi cronologici

[circa 1960]

### Contenuto

Dinamometro Chatillon per regolazione imbuto e sistemazione arresto di pettinatrici e stiratoi da lb 0-5, con astuccio di legno.

### Segnatura definitiva

cimeli 066



---

## Dinamometro

**Estremi cronologici**  
[circa 1950] [Ante 1950.]

**Contenuto**  
Dinamometro manuale per filato, collocato in una cassa di legno.

**Segnatura definitiva**  
cimeli 067



---

## Dinamometro

### Estremi cronologici

[circa 1950] [Ante 1950.]

### Contenuto

Dinamometro per tessuto Parker, Summer & Co. Milano.

### Segnatura definitiva

cimeli 068



---

## Dispositivo per sorteggio

**Estremi cronologici**  
[1951]

### **Contenuto**

Dispositivo acustico luminoso Vogtle Malanca Milano, con manopola a leva per sorteggio operai da controllare all'uscita dallo stabilimento, che era installato su una parete, insieme ad un altro gemello sulla parete opposta, nella portineria nord dal 1951 al 1973.

**Segnatura definitiva**  
cimeli 069



---

## Distintivo

### Estremi cronologici

[sec. XX]

### Contenuto

Distintivo smaltato a spilla della Società sportiva "Uniti e forti" di Crespi d'Adda, di diametro mm. 28.

### Segnatura definitiva

cimeli 070

### Nota dell'archivista

Dono di Angela Crotti di Crespi d'Adda.



---

## Distintivo

**Estremi cronologici**  
circa 1930

**Contenuto**  
Distintivo smaltato per distinguere una categoria di dipendenti della Manifatture toscane riunite.

**Segnatura definitiva**  
cimeli 071



---

## Fac-simile medaglia

**Estremi cronologici**  
1983

### **Contenuto**

Fac-simile Johnson di medaglia "Leglerdenim" in argento per dipendenti con anzianità, di diametro mm. 30, vista dal diritto.

**Segnatura definitiva**  
cimeli 072



---

## Fac-simile medaglia

**Estremi cronologici**  
1987

### **Contenuto**

Fac-simile Johnson di medaglia "Leglertex" in oro per dipendenti con anzianità di 35 anni, di diametro mm. 30, vista dal diritto.

**Segnatura definitiva**  
cimeli 073



---

## Maglietta

**Estremi cronologici**  
circa 1970

### Contenuto

Maglietta bianca con stampato sul davanti: "Scuola elementare Crespi", che è stata utilizzata in occasione dei giochi intercomunali tra le scuole elementari verso la fine degli anni '70 ed è stata donata da Adriana Benaglia nel 2006.

**Segnatura definitiva**  
cimeli 083



---

## Medaglia

**Estremi cronologici**  
1978

### **Contenuto**

Medaglia in metallo di forma quadrata con lato mm. 35, con ciondolo, a ricordo del 100° anniversario della fondazione di Crespi d'Adda, fatta coniare dalla Vicaria di Crespi.

**Segnatura definitiva**  
cimeli 074



---

## Medaglia

**Estremi cronologici**  
1988

**Contenuto**  
Medaglia in metallo di diametro mm. 41, a ricordo del 50° anniversario di fondazione della Cooperativa di Consumo di Crespi d'Adda, con astuccio.

**Segnatura definitiva**  
cimeli 075



---

## Medaglia

### Estremi cronologici

circa 1940

### Contenuto

Medaglia premio (2° premio), in bronzo e di diametro mm. 32, per gli alunni meritevoli delle scuole elementari di Crespi.

### Segnatura definitiva

cimeli 076

### Nota dell'archivista

Dono della maestra Ida C.Azzimanti nel 1989.



---

## Medaglia

**Estremi cronologici**  
1900

**Contenuto**  
Medaglia in rame argentato di diametro mm. 63: Republique Francaise - Exposition Universelle Internationale 1900 - Benigno Crespi.

**Segnatura definitiva**  
cimeli 077

**Nota dell'archivista**  
Dono di Eugenia Marini di Crespi d'Adda nel 1989.



---

## Medaglia

**Estremi cronologici**  
1988

**Contenuto**  
Medaglia della Cooperativa di consumo di Crespi d'Adda per il 50° di fondazione, di diametro mm. 40.

**Segnatura definitiva**  
cimeli 078



---

## Medaglia

**Estremi cronologici**  
2000

**Contenuto**

Medaglia della Parrocchia di Crespi d'Adda per il 120° anniversario della fondazione dell'Asilo infantile nel Villaggio, di diametro mm 40 e in lega di rame

**Segnatura definitiva**  
cimeli 079



---

## Medaglie

### Estremi cronologici

1928

### Contenuto

Medaglia a ricordo del 50° anniversario della fondazione di Crespi, fatte coniare dalla Benigno Crespi S.A., con astuccio.

Medaglia in bronzo, di diametro mm. 35, a ricordo del 50° anniversario della fondazione di Crespi, fatta coniare dalla Benigno Crespi S.A..

### Segnatura definitiva

cimeli 080



---

## Medaglie

### Estremi cronologici

1993

### Contenuto

1 medaglia della Parrocchia di Crespi d'Adda per il 1° Centenario della Chiesa, di diametro mm 40 e in metallo similbronzo.

1 medaglia della Parrocchia di Crespi d'Adda per il 1° Centenario della Chiesa, di diametro mm 40 e in metallo bianco.

1 medaglia della Parrocchia di Crespi d'Adda per il 1° Centenario della Chiesa, di diametro mm 40 e in metallo bianco con occhiello.

1 medaglia della Parrocchia di Crespi d'Adda per il 1° Centenario della Chiesa, di diametro mm 40 e in metallo bianco, portachiavi.

### Segnatura definitiva

cimeli 081



---

## Impronta su piombo

### Estremi cronologici

1983 - 1987

### Contenuto

Impronta su piombo del verso del fac-simile Johnson di medaglia "Leglerdenim" in argento per dipendenti con anzianità e del fac-simile Johnson della medaglia "Leglertex" in oro per dipendenti con anzianità di 35 anni, entrambe di diametro 30 mm.

### Segnatura definitiva

cimeli 082



---

## Modello di locomotiva

### Estremi cronologici

inizio sec. XX

### Contenuto

Modello in scala ridotta funzionante di locomotiva a vapore.  
E' collocato su tavolino di legno corredato di giradischi LESA non funzionante.

### Segnatura definitiva

cimeli 084

### Nota dell'archivista

E' stato costruito da Attilio Ferrario il quale, originario della zona di Turbigo, era stato assunto dalla Benigno Crespi nei primi anni del '900 come capo officina meccanica. Lo stesso Ferrario era padre di Dina e Maria (impiegate Stabilimenti tessili italiani), di Emilio (meccanico Stabilimenti tessili italiani), di Giovanni (caricatelai Stabilimenti tessili italiani) e di altri 4 figli che non hanno lavorato in stabilimento. Era inoltre il nonno materno di Lorenzo Duzioni, elettricista in stabilimento, il quale ha fornito le informazioni sopra riportate.

La locomotiva in questione, negli anni '60, si trovava sopra un ripiano di scaffale nel magazzino scorte dell'officina meccanica generale e il dottor Werther Castelli la fece portare nella scuola Stabilimenti tessili italiani che in seguito fu acquistata dal Comune. Quando la scuola fu chiusa e iniziarono i lavori per ristrutturarne l'edificio, la locomotiva fu trasferita nella biblioteca comunale di S.Gervasio da dove, richiesta come cimelio di Crespi, è stata portata all'Archivio storico di Crespi d'Adda-Legler nell'aprile 2006.

Il tavolino su cui poggia la locomotiva proviene dalla biblioteca di S.Gervasio.

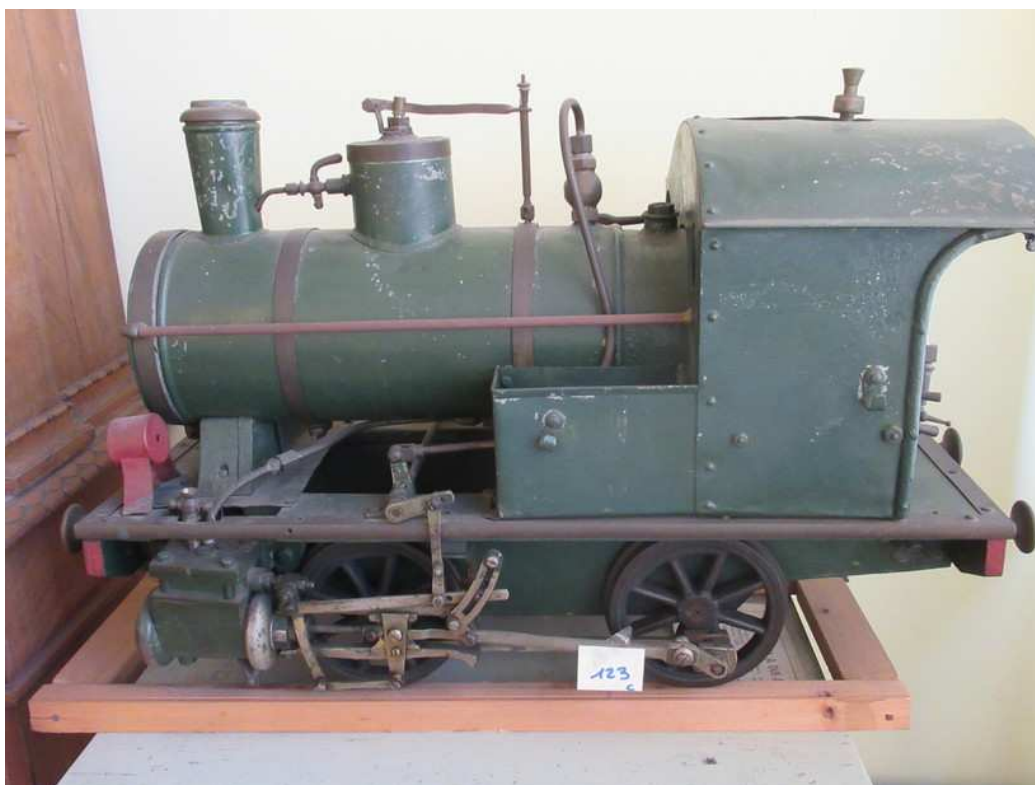

---

## Moschetto

### Estremi cronologici

[sec. XX]

### Contenuto

Modello in scala ridotta di moschetto modello '91.

### Segnatura definitiva

cimeli 085



---

## Navette e fusetti

### Estremi cronologici

1948 - 1972

### Contenuto

2 navette per telai Officine Galileo con relativo fusetto in legno.

1 fusetto in legno di mm. 210 e 5 fusetti in legno di mm. 230 per le navette dei telai Officine Galileo.

1 fusetto in plastica di mm. 230 per le navette dei telai Officine Galileo.

### Segnatura definitiva

cimeli 086



---

## Navette e fusetti

### Estremi cronologici

1973 - 1981

### Contenuto

2 navette per telai Picañol modello President con relativo fusetto e fili di nailon.

3 fusetti per navette per telai Picañol modello President, di cui uno con filato.

### Segnatura definitiva

cimeli 087



---

## Spola e fusetto

**Estremi cronologici**  
[sec. XX]

**Contenuto**  
Spola e fusetto con residuo del filato.

**Segnatura definitiva**  
cimeli 088



---

## Normografi e simplografo

### Estremi cronologici

circa 1960

### Contenuto

11 normografi:

- modello n. 804;
- modello n. 808;
- modello n. 808 M;
- modello n. 812;
- modello n. 812 M;
- modello n. 820;
- modello senza indicazioni ma simile al n. 820;
- modello n. 820 M;
- modello marca S.A.Neolt n. 3;
- modello marca S.A.Neolt n. 4 con scatola;
- modello marca S.A.Neolt n. 5 con scatola;
- modello marca Studium n. 3 con scatola.

Simplografo Soenneken modello G12,5.

### Segnatura definitiva

cimeli 089



---

## Orologio

### Estremi cronologici

[circa 1990]

### Contenuto

Orologio collegato all'orologio pilota elettronico che ha funzionato negli anni '90.

### Segnatura definitiva

cimeli 090



---

## Orologio a pendolo

### Estremi cronologici

[1943]

### Contenuto

Orologio a pendolo Ing. S. Belotti & C. Soc. An., con pilota per orologi elettrici nei reparti e, fino al 1972, per quello che era installato in Frazione sull'edificio "Albergo", e con carica a peso, con cassa in faggio con anta vetrata, di dimensioni cm. 18 x 37 x H 89, matricola Legler 272. Già nella portineria nord fino al 1973.

### Segnatura definitiva

cimeli 091



---

## Orologio da parete

### Estremi cronologici

[sec. XX]

### Contenuto

Orologio da parete con pendolo nascosto dietro al quadrante, con cassa in legno e fronte in lamiera di diametro cm. 46, matricola Stabilimenti tessili italiani 059 e matricola Legler 273, senza marca del costruttore, riparato da "Orologeria Osiris Valloncini BG". Già nell'officina falegnami Stabilimenti tessili italiani.

### Segnatura definitiva

cimeli 092

### Nota dell'archivista

Manca il pendolo ed il quadrante originale è stato sostituito.



---

## Orologio portatile

### Estremi cronologici

[1958] - [1963]

### Contenuto

Orologio portatile per controllo guardie notturne, Ingg. S. & Agostino Belotti, matricola 10627, con 3 chiavi diverse e senza custodia, contenuto in una scatola di cartone.

Orologio portatile per controllo guardie notturne, Ingg. S. & Agostino Bellotti, matricola 15100, con 1 chiave e custodia in cuoio incompleta, contenuto in una scatola di cartone.

### Segnatura definitiva

cimeli 093

### Nota dell'archivista

L'orologio matricola 10627 era in uso nello stabilimento dal 1958 al 1974.

L'orologio matricola 15100 era in uso nello stabilimento dal 1963 al 1974.



---

## Orologio portatile

### Estremi cronologici

[1974]

### Contenuto

Orologio portatile per controllo guardie notturne Benzing, matricola 69067, con 2 chiavi, senza custodia ma con cinghietta, custodito in una scatola di cartone.

### Segnatura definitiva

cimeli 094

### Nota dell'archivista

L'orologio era in uso nello stabilimento dal 1974 al 1986.



---

## **Pannelli con fotografie**

### **Estremi cronologici**

1984

### **Contenuto**

Pannelli con fotografie illustranti lo stabilimento, i processi di produzione, i marchi di fabbrica ed il Villaggio di Crespi d'Adda.

2 pannelli con misure cm. H 82 x 121.  
2 pannelli con misure cm. H 112 x 121.  
2 pannelli con misure cm. H 121 x 121.  
2 pannelli con misure cm. H 152 x 121.  
1 pannello con misure cm. H 181 x 121.

### **Segnatura definitiva**

cimeli 095

### **Nota dell'archivista**

Questi pannelli sono stati ideati e forniti alla Leglerdenim nel 1984 dal prof. Edo Bricchetti che aveva ricevuto l'incarico di realizzarli dalla stessa Leglerdenim. Le foto in bianco e nero furono ricavate da negative storiche della Ditta, ora nell'Archivio storico di Crespi d'Adda-Legler; quelle a colori invece sono contemporanee ai pannelli e fornite dallo stesso Bricchetti.

La prima collocazione dei pannelli fu sulle pareti dell'atrio del seminterrato della palazzina degli uffici a nord dell'ingresso centrale, da dove anche si passava per entrare nella "sala videoconferenze". Poi nel 1992, con la nuova sistemazione degli uffici della Legler Polli, furono spostati al primo piano della palazzina degli uffici a sud dell'ingresso centrale ed appesi alle pareti del corridoio e della sala riunioni. Alla fine del 2003, con la chiusura dello stabilimento, i pannelli in questione sono stati trasferiti al 1° piano dell'edificio delle ex scuole Stabilimenti tessili italiani e consegnati in uso al Comune per eventuali mostre e per il futuro museo, rimanendo però sempre di proprietà della Legler S.p.A.

---

## **Pannelli con fotografie**

### **Estremi cronologici**

1984

### **Contenuto**

Pannelli con fotografie illustranti lo stabilimento, i processi di produzione, i marchi di fabbrica ed il Villaggio di Crespi d'Adda.

2 pannelli con misure cm. H 82 x 121.  
2 pannelli con misure cm. H 112 x 121.  
2 pannelli con misure cm. H 121 x 121.  
2 pannelli con misure cm. H 152 x 121.  
1 pannello con misure cm. H 181 x 121.  
1 pannello con misure cm. H 121 x 22.

### **Segnatura definitiva**

cimeli 096

### **Nota dell'archivista**

Le foto in bianco e nero sono storiche da negative dell'Archivio storico di Crespi d'Adda-Legler, mentre quelle a colori sono contemporanee alla realizzazione dei pannelli. Questi sono stati ideati e forniti alla Leglerdenim dal prof. Edo Bricchetti nel 1984 e fino al 1992 furono esposti nell'atrio del seminterrato della palazzina degli uffici a nord dei "cancelli rossi". Nel 1992 furono sistemati al primo piano della palazzina degli uffici a sud della stessa cancellata.

---

## **Pannelli e quadri fotografici**

### **Estremi cronologici**

1978 - 1990

### **Contenuto**

4 pannelli e 6 quadri fotografici per comparare visivamente l'aspetto dei filati.

- A) Pannello protetto da plexiglass, di misure cm. 88 x 126, Denkerndorfer Garnstandards Rotorgarne 50 Tex (Nm 20).
- B) Pannello protetto da plexiglass, di misure cm. 88 x 126, Denkerndorfer Garnstandards Rotorgarne 30 Tex (Nm 34).
- C) Pannello protetto da plexiglass, di misure cm. 88 x 126, Denkerndorfer Garnstandards Rotorgarne 20 Tex (Nm 50).
- D) Pannello cm. 100 x 130 Reutlinger Gardnstandards 17 Tex (Nm 60).

I 6 quadri da appendere con due riproduzioni fotografiche di 4 tavole nere ciascuna, una sul recto ed una sul verso, sono i seguenti:

- 1) Recto: ASTM Cotton Yarn Appearance standards for range of yarn numbers 1's to 12's (590 to 50 + Tex), grade ABCD, Series 1-79. Verso: ASTM Cotton Yarn Appearance standards for range of yarn numbers 3's to 7's (200 to 84 + Tex), grade ABCD, series 1.
- 2) Recto: ASTM Cotton Yarn Appearance standards for range of yarn numbers 12 + 's to 24's (50 to 25 Tex), grade ABCD, Series 2-79. Verso: ASTM Cotton Yarn Appearance standards for range of yarn numbers 7 + 's to 16's (84 to 37 + Tex), grade ABCD, series 2.
- 3) Recto: ASTM Cotton Yarn Appearance standards for range of yarn numbers 24 + 's to 36's (25 to 15 + Tex), grade ABCD, Series 3-79. Verso: ASTM Cotton Yarn Appearance standards for range of yarn numbers 16 + 's to 36's (37 to 16 + Tex), grade ABCD, series 3.
- 4) Recto: ASTM Cotton Yarn Appearance standards for range of yarn numbers 36 + 's to 50's (16 to 12 + Tex), grade ABCD, Series 4-79. Verso: ASTM Cotton Yarn Appearance standards for range of yarn numbers 36 + 's to 70's (16 to 8.4 + Tex), grade ABCD, series 4.
- 5) Recto: ASTM Cotton Yarn Appearance standards for range of yarn numbers 50 + 's to 75's (12 to 8 + Tex), grade ABCD, Series 5-79. Verso: non nominato.
- 6) 3) Recto: ASTM Cotton Yarn Appearance standards for range of yarn numbers 75 + 's to 135's (8 to 4 + Tex), grade ABCD, Series 6-79. Verso: ASTM Cotton Yarn Appearance standards for range of yarn numbers 70 + 's to 135's (8.4 to 4.4 + Tex), grade ABCD, series 5.

### **Segnatura definitiva**

cimeli 097

### **Nota dell'archivista**

Fotografia n°159.

## Pannello fotografico

### Estremi cronologici

[1949]

### Contenuto

Stampa fotografica con veduta da aereo di Crespi, incollata su tavola, di dimensioni cm. 149 x H 99, matricola Legler 266.

### Segnatura definitiva

cimeli 098





---

## Pannello fotografico

### Estremi cronologici

circa 1970

### Contenuto

Fotografia a colori della sala di tessitura di Crespi con telai Picañol, incollata su tavola, di dimensioni cm. 60 x H 49, matricola Legler 268.

### Segnatura definitiva

cimeli 100



---

## Perforatore di fori

### Estremi cronologici

[sec. XX]

### Contenuto

Perforatore a distanza di fori da mm. 70 a 80.

Perforatore a distanza di fori da mm. 80 Zenith 888 Pat 84339.

### Segnatura definitiva

cimeli 101



---

## Pettine

**Estremi cronologici**  
circa 1950

**Contenuto**  
Settore di pettine di orditoio.

**Segnatura definitiva**  
cimeli 102

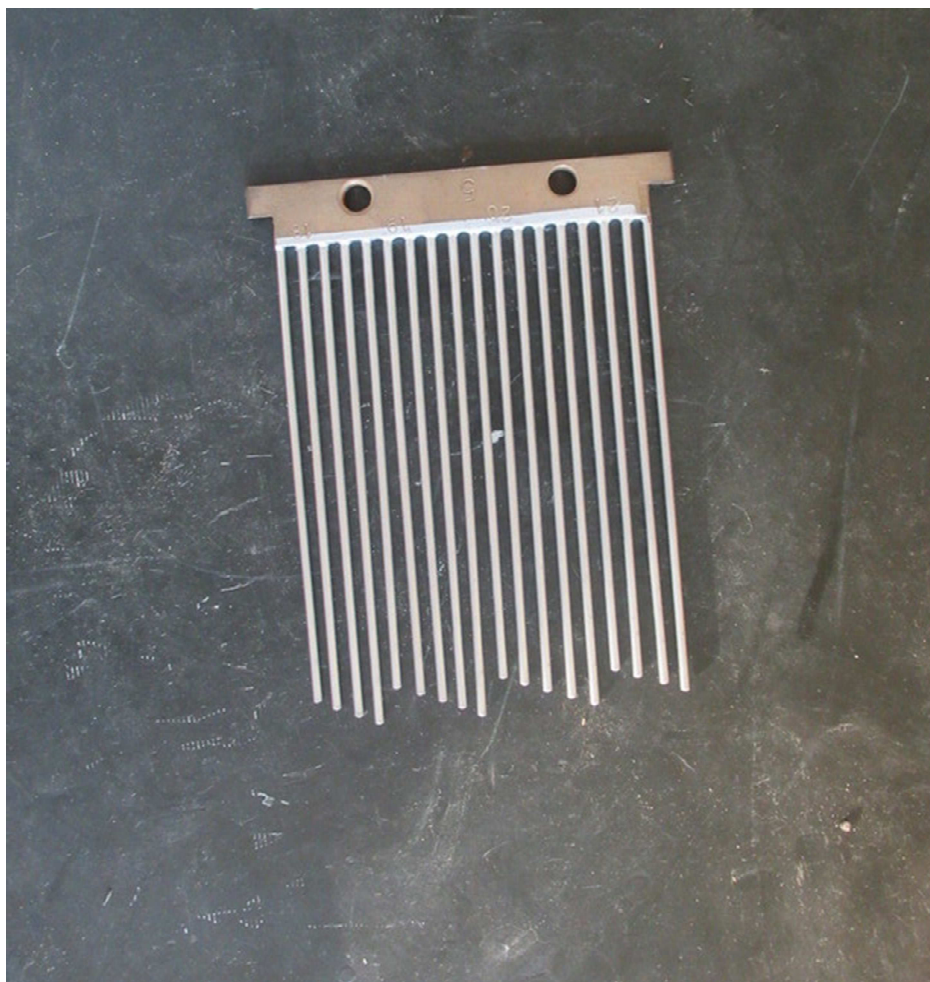

---

## Pezzi per episcopio

### Estremi cronologici

[circa 1980]

### Contenuto

Pezzi vari, istruzioni e fogli per episcopio che non c'è più.

### Segnatura definitiva

cimeli 103

### Nota dell'archivista

A partire dalla seconda metà degli anni '70 venivano utilizzati nella "sala videoconferenze" situata al piano seminterrato della palazzina degli uffici a nord dell'ingresso principale dello stabilimento, insieme al televisore e al videoregistratore marca CGE.



---

## Pinza

**Estremi cronologici**  
circa 1950 - circa 1960

**Contenuto**  
Pinza per schiacciare piombini a sigillo di colli da spedire con sigla "STI".

**Segnatura definitiva**  
cimeli 104



---

## Planimetro

**Estremi cronologici**  
1912

**Contenuto**

Planimetro a carrello G. Coradi Zürich, costruzione speciale per la S.A. Olivetti e C. Milano, matricola 3501, con contenitore.

**Segnatura definitiva**  
cimeli 105



---

## Planimetro

**Estremi cronologici**  
[sec. XX]

**Contenuto**  
Planimetro La Filotecnica Milano, matricola 21200 (21014), con astuccio.

**Segnatura definitiva**  
cimeli 106



---

## Poltrona

### Estremi cronologici

[sec. XX]

### Contenuto

Poltrona in legno, di cui lo schienale, il sedile ed i braccioli sono imbottiti con rivestimento in pelle, matricole Stabilimenti tessili italiani 0190 e Legler 428.

### Segnatura definitiva

cimeli 107

### Nota dell'archivista

Questa poltrona fu sempre usata dal direttore industriale Carlo Fuà nel suo ufficio. Dopo di lui nessuno l'ha più adoperata.



---

## Porta nastro adesivo

### Estremi cronologici

[sec. XX]

### Contenuto

Porta nastro adesivo in fusione di ghisa, di cui manca la targhetta.

### Segnatura definitiva

cimeli 108



---

## Portatimbri

**Estremi cronologici**  
[sec. XX]

**Contenuto**  
Portatimbri lineare a 10 posti Brevetti Caimi.

**Segnatura definitiva**  
cimeli 109



---

## Portatimbri

**Estremi cronologici**  
[sec. XX]

**Contenuto**  
Portatimbri circolare a 10 posti.

**Segnatura definitiva**  
cimeli 110



---

## Pressa copialettere

**Estremi cronologici**  
[sec. XX]

**Contenuto**  
Pressa, o torchio, copialettere.

**Segnatura definitiva**  
cimeli 111



---

## **Quadretto**

### **Estremi cronologici**

circa 1950

### **Contenuto**

Cartello incorniciato con disposizioni relative al materiale da fumo, di misure, compresa la cornice, cm. 43 x H 19. Prima degli anni '60 lo stesso materiale doveva essere depositato in portineria.

### **Segnatura definitiva**

cimeli 112



---

## Quadretto

### Estremi cronologici

1988

### Contenuto

Quadretto con fondo in tessuto denim su cui sono applicate una targa in metallo con la veduta della chiesa di Crespi, una medaglia col ritratto della Beata Pierina Morosini e una targhetta con iscrizione "Santità nel mondo del lavoro - Leglertex, 13.4.1988", di dimensioni cm. 30 x H 39, matricola Legler 405. Si tratta di un ricordo della cerimonia religiosa svoltasi in fabbrica il 13.4.1988 presente l'urna della Beata, donato da don Achille Angioletti.

### Segnatura definitiva

cimeli 113



---

## Quadretto

**Estremi cronologici**  
circa 1990

### Contenuto

Quadretto de "The Textile Institute" con stemma ricamato su tessuto, delle dimensioni di cm. 25,4 x H 28, matricola Legler 451. Si tratta di un dono dell'Istituto a seguito di una visita allo stabilimento.

**Segnatura definitiva**  
cimeli 114



---

## Quadretto fotografico

### Estremi cronologici

[sec. XX]

### Contenuto

Quadretto in cartone con riproduzione fotografica del quadro del pittore Ambrogio Alciati rappresentante Benigno Crespi, dipinto che fa parte della collezione dei ritratti dei benefattori dell'Ospedale Maggiore di Milano, di dimensioni cm. 28 x H 34, matricola Legler 443. Si tratta di un dono fatto da don Luigi Cortesi nell'aprile 1999.

### Segnatura definitiva

cimeli 115



---

## Quadretto fotografico

### Estremi cronologici

[sec. XX]

### Contenuto

Quadretto con fotografia di Silvio Crespi, di dimensioni cm. 24 x H 34, matricola Legler 447. Si tratta di un dono di don Luigi Cortesi.

### Segnatura definitiva

cimeli 116



---

## Quadretto fotografico

**Estremi cronologici**  
1987

### **Contenuto**

Quadretto con fotografia di Benigno Crespi insieme a Laura Parma della Legler, a cui si deve l'iniziativa di costituire l'Archivio storico di Crespi d'Adda-Legler, di dimensioni cm. 18 x H 24, matricola Legler 452, datato 20.8.1987.

**Segnatura definitiva**  
cimeli 117



---

## Quadretto fotografico

### Estremi cronologici

circa 1950

### Contenuto

Quadretto con fotografia di Crespi d'Adda, escluso il cimitero, ripresa da aereo, di dimensioni cm. 26 x H 19,5. Si trovava nella sede della Stabilimenti tessili italiani in piazza S.Babila a Milano ed è stato donato da Enrico Santandrea il 24.11.2009.

### Segnatura definitiva

cimeli 118

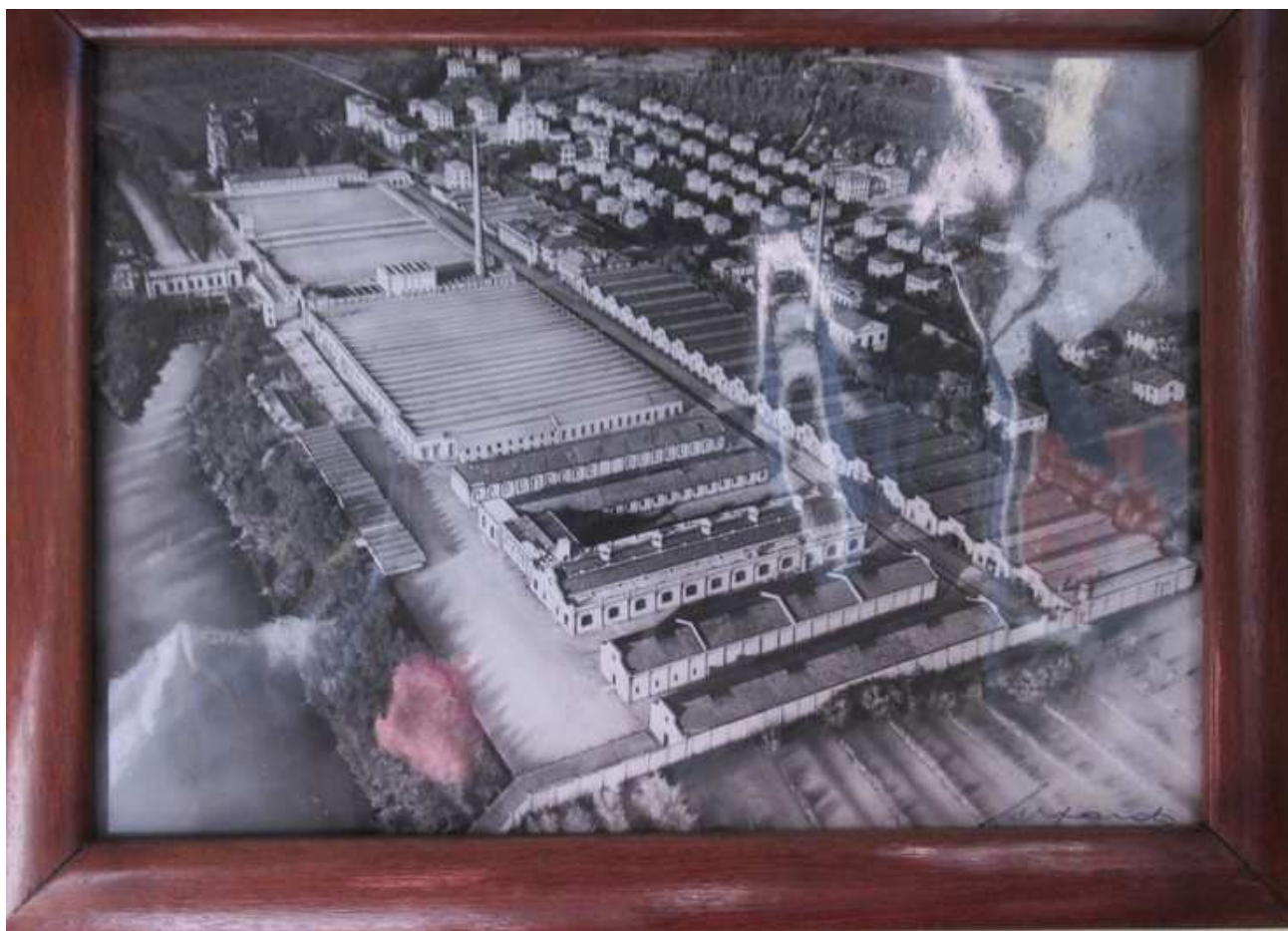

---

## Quadretto fotografico

### Estremi cronologici

circa 1950

### Contenuto

Quadretto con fotografia di Crespi d'Adda e Concesa riprese da aereo, di dimensioni cm. 26 x H 19,5. Si trovava nella sede della Stabilimenti tessili italiani in piazza S.Babila a Milano ed è stato donato da Enrico Santandrea il 24.11.2009.

### Segnatura definitiva

cimeli 119



---

## Quadretto fotografico con dedica

### Estremi cronologici

1993

### Contenuto

Quadretto con fotografia della chiesa di Crespi in costruzione e dedica di don Luigi Cortesi del 23.12.1993, di dimensioni cm. 25 x H 21, matricola Legler 448.

Si tratta di un dono di don Luigi Cortesi.

### Segnatura definitiva

cimeli 120



---

## Quadro

### Estremi cronologici

circa 1990

### Contenuto

Quadro con dipinto su tela "Il mio Villaggio" di Giovanni Rocchi, già motorista ed autista di fiducia in fabbrica al 1941 al 1981, matricola Legler 445.

Si tratta di un dono di don Luigi Cortesi.

### Segnatura definitiva

cimeli 121



---

## Quadro con eliografia

### Estremi cronologici

circa 1960 - circa 1980

### Contenuto

Planimetria di Crespi d'Adda in cui il Villaggio è suddiviso in 6 settori, con cornice e vetro, di dimensioni cm. 48 x H 63, matricola Legler 406. Anteriormente al giugno 1999 il quadro era appeso ad una parete dell'ufficio del direttore di produzione Legler, Parati, a Crespi.

### Segnatura definitiva

cimeli 122



---

## Quadro con eliografia

### Estremi cronologici

circa 1960 - circa 1980

### Contenuto

Pianta generale degli opifici e del Villaggio di Crespi sull'Adda con cornice e vetro, di dimensioni cm. 109 x H 68, matricola Legler 444. Anteriormente al giugno 1999 il quadro era appeso a una parete dell'ufficio del direttore di produzione Legler, Parati, a Crespi.

### Segnatura definitiva

cimeli 123

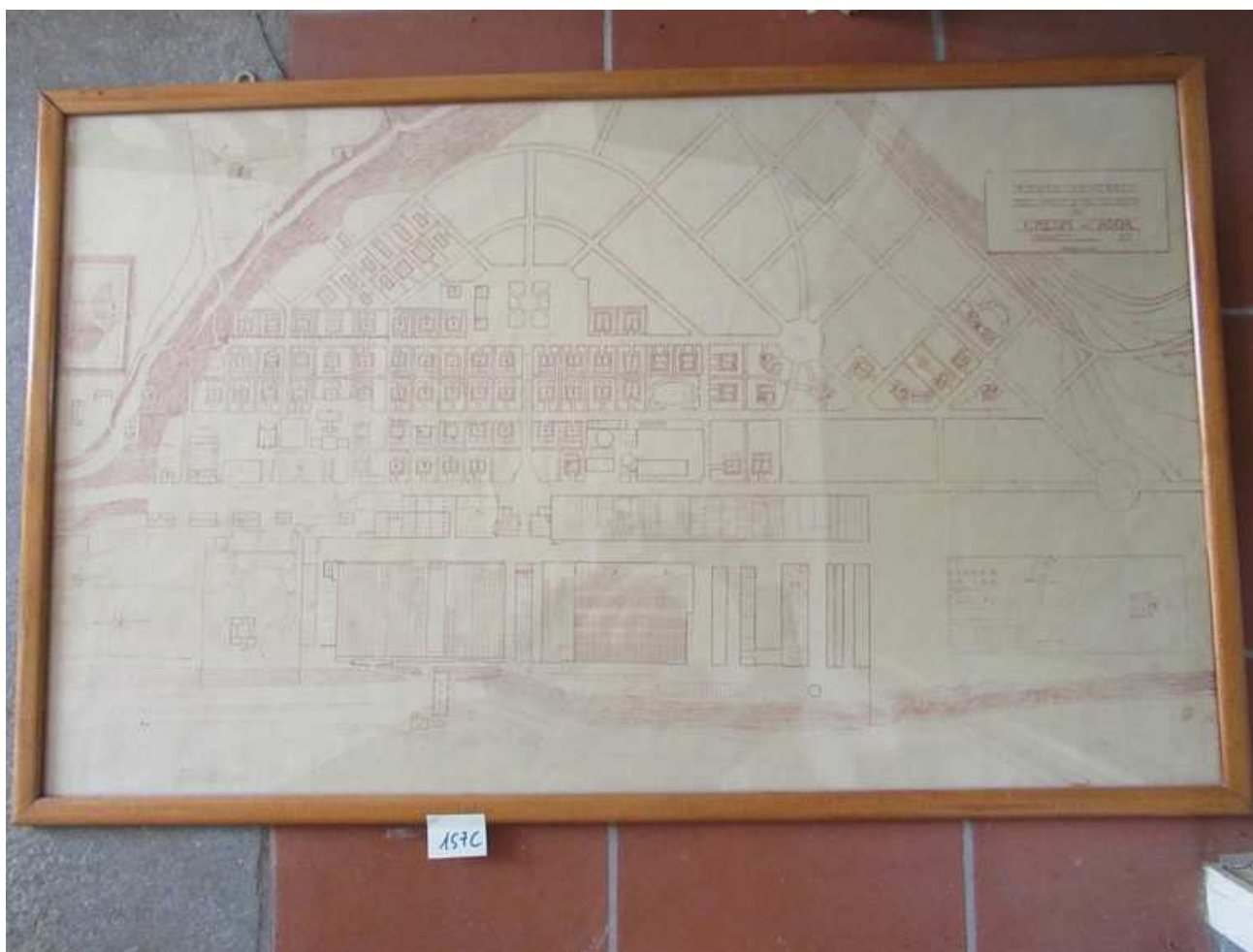

---

## Quadro con rilievo dello stato di fatto di Crespi

**Estremi cronologici**  
1985

### Contenuto

Quadro, delle dimensioni di cm. 66 x 181, con planimetria generale particolareggiata e sistemazione urbanistica della Frazione di Crespi d'Adda del Comune di Capriate S.Gervasio (BG) aggiornata al 1985, in scala 1:700, 1:200 ed 1:25000.

**Segnatura definitiva**  
cimeli 124

### Nota dell'archivista

La planimetria con cornice e vetro proviene dall'Associazione Pro Crespi ed è stata donata da Giancarlo Zaberto nel marzo 2009.



---

## Quadro fotografico

### Estremi cronologici

[1920]

### Contenuto

Quadro con veduta fotografica da aereo di Crespi, di dimensioni compresa la cornice cm. 130 x H 68, matricola Legler 263.

### Segnatura definitiva

cimeli 125

### Nota dell'archivista

Il quadro risale alla Benigno Crespi che l'ha utilizzato in un'esposizione di suoi prodotti.



---

## Quadro fotografico

### Estremi cronologici

circa 1930

### Contenuto

Quadro con stampa fotografica di vedute degli stabilimenti della Manifatture toscane riunite S.A., di dimensioni compresa la cornice cm. 110 x H 66, matricola Legler 264.

### Segnatura definitiva

cimeli 126



---

## Quadro fotografico

### Estremi cronologici

circa 1950

### Contenuto

Quadro con fotografia di Bruno Canzio Canto con cornice in legno e targhetta in ottone: "Presidente e amministratore delegato della Stabilimenti tessili italiani", di dimensioni compresa la cornice cm. 61 x H 77, matricola Legler 267.

### Segnatura definitiva

cimeli 127



---

## Quadro fotografico

**Estremi cronologici**  
2004

### **Contenuto**

Quadro con fotografia di Michele Bagnarelli con targhetta: "Presidente e amministratore delegato degli Stabilimenti tessili italiani", di dimensioni cm. 63 x H 77, matricola Legler 445. Si tratta di un dono di Claudia Monicelli, vedova Bagnarelli.

**Segnatura definitiva**  
cimeli 128

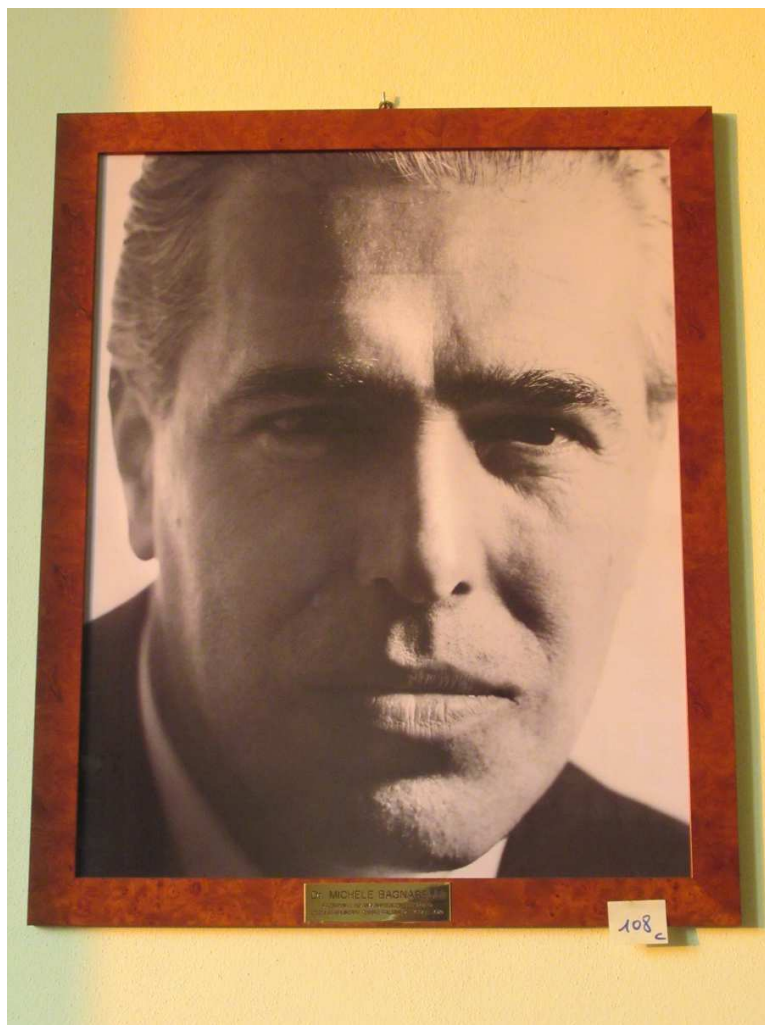

---

## Recipiente per inchiostro

**Estremi cronologici**  
circa 1980

**Contenuto**  
Fac-simile di recipiente per inchiostro contenente campioncini di tessuto denim.

**Segnatura definitiva**  
cimeli 129



---

## Registratore su carta continua

### Estremi cronologici

[sec. XX]

### Contenuto

Vecchio apparecchio elettrico registratore su carta continua, racchiuso in custodia di legno. Sulla carta continua, di cui c'è ancora un rotolo nell'apparecchio, sono riportate le seguenti diciture: % Titolo Miccia - Irreg. - Qual - Colore - Cl - Part - / Note - Data Ass ! ° Pass.

### Segnatura definitiva

cimeli 130



---

## Regoli calcolatori

### Estremi cronologici

circa 1960

### Contenuto

Regolo a disco Sellweger Uster per la conversione dei numeri tessili, con foglio di istruzioni e busta in carta.

Regolo calcolatore a disco e tabella scorrevole per la conversione di pesi e misure metriche, inglesi e giapponesi, Concise Co. Ltd., con libretto d'istruzioni ed astuccio.

Regolo per ottenere istantaneamente la temperatura e il calore latente del vapore in base alla temperatura, Yarway, rappresentante Sergio Marchesi.

Regolo per convertire istantaneamente gradi centigradi in gradi Fahrenheit e centimetri in inches, Houseman & Thompson, rappresentante Ing. M.Gardone.

Regolo per il calcolo dei compensatori di dilatazione dei tubi, BOA - Compagnia Italiana Tubi Metallici Flessibili, con astuccio.

### Segnatura definitiva

cimeli 131



---

## Regoli calcolatori

### Estremi cronologici

circa 1960

### Contenuto

Regolo Pirelli in plastica per il calcolo dei cavi di energia isolati con carta impregnata, con foglio di istruzioni ed astuccio.

Regolo a disco in metallo dell'Ing. Peterlongo K.-Moeller per il calcolo delle correnti dei motori trifasi e delle correnti secondarie dei trasformatori.

Regolo Pirelli in plastica per la scelta dei cavi e relative sezioni, danneggiato.

Regolo Sirai in cartone per il calcolo delle portate e delle perdite di carico delle valvole.

Regolo Siper in cartone per la stima approssimata del valore di una abitazione all'anno 1964 per costruzioni del 1900-1931.

### Segnatura definitiva

cimeli 132



---

## Regoli calcolatori e proutuari

### Estremi cronologici

circa 1960

### Contenuto

Regolo calcolatore in plastica Aristo n. 867U tascabile, dell'Ing. Peterlongo Klöckner-Moeller, con astuccio.

Regolo calcolatore Aristo Rietz n. 99 da scrivania con striscia di plastica e proutuario del gennaio 1958, Denmert & Pape - Hamburg, con astuccio.

Regolo calcolatore Aristo n. 829 tascabile, con foglio d'istruzioni in lingua tedesca, astuccio in pelle e scatoletta.

Regolo calcolatore Diwa n. 851 tascabile, in astuccio in pelle.

Regolo calcolatore Aristo n. 968 da scrivania, in scatola di cartone nella quale sono collocati anche due proutuari.

### Segnatura definitiva

cimeli 133



---

## Rivelatore gas

**Estremi cronologici**  
1950

**Contenuto**  
Rivelatore di gas combustibile portatile, gas indicator Johnson Williams Ltd., con libretto d'istruzioni.

**Segnatura definitiva**  
cimeli 134



---

## Schermo per proiezioni e lavagna magnetica

### Estremi cronologici

[sec. XX]

### Contenuto

Schermo per proiezioni di cm. 125 x 125 con riavvolgimento automatico in custodia metallica Luminal completo di supporto a treppiede, e lavagna magnetica di dimensioni cm. 122 x H 90.

### Segnatura definitiva

cimeli 135

### Nota dell'archivista

A partire dalla seconda metà degli anni '70 veniva utilizzato nella "sala videoconferenze" situata al piano seminterrato della palazzina degli uffici a nord dell'ingresso principale dello stabilimento, insieme al televisore e al videoregistratore marca CGE.



---

## Sedia

### Estremi cronologici

[sec. XX]

### Contenuto

Sedia in legno scolpito con lo stemma Crespi nella parte alta della spalliera. Sedile e schienale hanno imbottitura rivestita in velluto.

### Segnatura definitiva

cimeli 136



---

## Selezionatori per cotone

**Estremi cronologici**  
[sec. XX]

**Contenuto**  
2 selezionatori a pettini per cotone in fiocco K.Zweigle Reutlingen, con contenitore in legno per uno solo.

**Segnatura definitiva**  
cimeli 137



---

## Stroboscopio

**Estremi cronologici**  
[sec. XX]

**Contenuto**  
Stroboscopio portatile Jaeger da 0 a 14000 giri/minuto, matricola 6609, con custodia di cuoio.

**Segnatura definitiva**  
cimeli 138



---

## Stroboscopio

**Estremi cronologici**  
[sec. XX]

### Contenuto

Stroboscopio digitale Lael, Ing. Calderara - Bossi, matricola 7124, con fogli d'istruzioni e contenitore in legno.

### Segnatura definitiva

cimeli 139



---

## Strumenti di misura

### Estremi cronologici

[sec. XX]

### Contenuto

Calibro, micrometro, spessimetro ed angolometro, con astuccio di legno.

### Segnatura definitiva

cimeli 140



---

## Stufa

### Estremi cronologici

1960

### Contenuto

Stufa di condizionamento per cotone e filato Zelveger Uster - tipo AD n. 96 1609/10, App.Branca n. 959-4, datata 30.1.1960.

### Segnatura definitiva

cimeli 141



---

## Suoneria per telefono da parete

### Estremi cronologici

[1909]

### Contenuto

Suoneria supplementare per il telefono a batteria locale da parete, brevetto Perego tipo A - Arturo Perego & C. Milano, matricola 280. Il telefono serviva per comunicare direttamente con la centrale idroelettrica di Trezzo sull'Adda che inizialmente era della Società delle forze idrauliche dell'Adda "Benigno Crespi", poi della Società Orobica ed infine dell'Enel.

### Segnatura definitiva

cimeli 142



---

## Tachimetro

### Estremi cronologici

[sec. XX]

### Contenuto

Tachimetro portatile scrivente con bolla di livello incorporata Vittorio Calderara Milano, con matricola 47478 per il tachimetro e matricola 97671 per lo scrivente, con accessori ed astuccio.

### Segnatura definitiva

cimeli 143



---

## Tachimetro

**Estremi cronologici**  
[sec. XX]

### **Contenuto**

Tachimetro portatile a scala multipla da 25-35.000 giri/minuto con bolla di livello incorporata Ortil H, matricola 152557, con 3 accessori ed astuccio.

**Segnatura definitiva**  
cimeli 144



---

## Tachimetro

### Estremi cronologici

[sec. XX]

### Contenuto

Tachimetro portatile a scala multipla da 100 a 12.000 giri/minuto costruito per Ing. Luigi Boselli, matricola 7081, con 3 accessori ed astuccio.

### Segnatura definitiva

cimeli 145



---

## Tachimetro

**Estremi cronologici**  
[sec. XX]

### **Contenuto**

Tachimetro portatile sistema Jaquet, Guido Bertuletti, matricola 31898, con 3 accessori ed astuccio.

**Segnatura definitiva**  
cimeli 146



---

## Targa

### Estremi cronologici

[sec. XX]

### Contenuto

Targa anteriore BG 725 della autopompa FIAT 15TER del Cottonificio Benigno Crespi e poi Stabilimenti tessili italiani.

### Segnatura definitiva

cimeli 147

### Nota dell'archivista

Materiale già del Corpo pompieri volontari del Cottonificio di Crespi d'Adda.

La targa è stata donata da Stabilimenti tessili italiani al Museo dei Vigili del fuoco di Milano.



---

## Targa

### Estremi cronologici

circa 1950

### Contenuto

Targa in lamiera verniciata con dicitura "Camera di allattamento", di dimensioni cm. 65 x H 20. Negli anni '50 targhe delle stesse dimensioni e con la medesima dicitura, preparate da Mario Gaspani con la collaborazione del fratello Pietro Giovanni, erano affisse all'ingresso dei reparti con la loro denominazione.

### Segnatura definitiva

cimeli 148



---

## Targa

### Estremi cronologici

1998

### Contenuto

Targa in metallo, incorniciata in legno, con la dicitura: "Alla Legler S.p.A., con stima e riconoscenza dal Gruppo Anziani del lavoro «Savio Marcello», Crespi d'Adda, 6 giugno 1998", di dimensioni cm. 31 x H 37, matricola Legler 449.

### Segnatura definitiva

cimeli 149

### Nota dell'archivista

La targa è stata donata in occasione della visita allo stabilimento.



---

## Targhe

### Estremi cronologici

1973 - 1994

### Contenuto

1 targa in anticorodal con dicitura "Inditex S.p.A." di dimensioni cm. 15 x 47, anno 1973.

2 targhe in anticorodal con dicitura "Leglerdenim S.p.A.", di dimensioni cm. 14 x 47, anno 1983.

1 targa in anticorodal con dicitura "Leglertex S.p.A.", di dimensioni cm. 15 x 47, anno 1986.

1 targa in anticorodal con dicitura "Legler industria tessile - società per azioni", di dimensioni cm. 15 x 69, anno 1994.

Queste targhe erano affisse all'esterno della portineria nord della fabbrica.

### Segnatura definitiva

cimeli 150



---

## Targhette

### Estremi cronologici

[sec. XX]

### Contenuto

3 cassette metalliche contenenti circa 700 targhette in alluminio con impressi i nominativi dei dipendenti con n. di matricola e date di nascita e assunzione.

### Segnatura definitiva

cimeli 151



---

## Tastiera

**Estremi cronologici**  
circa 1980

**Contenuto**  
Tastiera per computer KEB VT80.

**Segnatura definitiva**  
cimeli 152



---

## Telaietti per fotografare filati

### Estremi cronologici

[sec. XX]

### Contenuto

Telaietti metallici Vitno-Winder su cui viene disposto il filato a spire parallele per fotografarlo, matricola 106, con armadietto contenitore in legno.

### Segnatura definitiva

cimeli 153



---

## Telefono da tavolo

### Estremi cronologici

[circa 1930]

### Contenuto

Telefono a batteria locale da tavolo Safnat Milano, che era installato in Ufficio tecnico e serviva per comunicare con la centrale idroelettrica di Trezzo.

### Segnatura definitiva

cimeli 154



---

## Tensiometro

**Estremi cronologici**  
[sec. XX]

**Contenuto**  
Tensiometro per filato MDD - M.Defraigne da grammi 0-50.

**Segnatura definitiva**  
cimeli 155



---

## Tensiometro

### Estremi cronologici

[sec. XX]

### Contenuto

Tensiometro per filato Oberwil BL-N. ZIVY & CIE da grammi 0-50 con astuccio.

### Segnatura definitiva

cimeli 156



---

## Tensiometro

**Estremi cronologici**  
[1970]

### **Contenuto**

Tensiometro per ordito Branca da grammi 0-500, matricola 4160, con astuccio.

**Segnatura definitiva**  
cimeli 157



---

## Tensiometro

**Estremi cronologici**  
[sec. XX]

**Contenuto**

Tensiometro per filato Zellweger da grammi 0-150 e grammi 0-300, con astuccio.

**Segnatura definitiva**  
cimeli 158



---

## Tensiometro

**Estremi cronologici**  
[sec. XX]

### **Contenuto**

Tensiometro per filato a pistola Schmidt da grammi 10-50, con contenitore Ingg. Calderara - Bossi.

**Segnatura definitiva**  
cimeli 159



---

## Tensiometro

**Estremi cronologici**  
[sec. XX]

### **Contenuto**

Tensiometro per filato Branca da grammi 0-100, matricola 4622, con astuccio.

**Segnatura definitiva**  
cimeli 160



---

## Tensiometro

**Estremi cronologici**  
[sec. XX]

### **Contenuto**

Tensiometro per filato Brown-Boveri n. 469 da grammi 0-20 e grammi 0-100, con astuccio.

**Segnatura definitiva**  
cimeli 161



---

## Teodolite

### Estremi cronologici

[sec. XX]

### Contenuto

Teodolite a cannocchiale Ing. A.Salmoiraghi Milano, matricola 3764, completo di livella a bolla, con custodia a cassetta.

### Segnatura definitiva

cimeli 162



---

## Terminali per parafulmine

### Estremi cronologici

[sec. XX]

### Contenuto

Terminale a quattro rami, di cui il verticale con puntina in platino, del parafulmine installato sulla ciminiera fronteggiante l'ingresso centrale dello stabilimento, che fu sostituito da parafulmine radioattivo nell'ottobre 1957.

Terminale a quattro rami in acciaio inox che aveva sostituito quello radioattivo nell'ottobre 1981. Questo terminale è stato cambiato con un altro simile nel 1985 in occasione del restauro della ciminiera.

### Segnatura definitiva

cimeli 163



---

## Termoigrografi

### Estremi cronologici

[sec. XX]

### Contenuto

Termoigrografi Filotecnica Salmoiraghi, acquisiti dall'Archivio storico di Crespi d'Adda-Legler nel luglio 2007 quando lo stabilimento è stato svuotato completamente a richiesta dei nuovi proprietari.

Negli anni '60 questo tipo di termoigrografo fu installato in tutti i reparti dello stabilimento in sostituzione dei vecchi psicrometri.

### Segnatura definitiva

cimeli 164



---

## Termometro

**Estremi cronologici**  
[circa 1950]

**Contenuto**  
Termometro scrivente -10° + 50 °C Filotecnica Milano, matricola 26656.

**Segnatura definitiva**  
cimeli 165



---

## Tester

**Estremi cronologici**  
[sec. XX]

### Contenuto

Tester portatile Allocchio Bachini & C. Milano modello 2159, matricola 254458.

**Segnatura definitiva**  
cimeli 166



---

## Timbri "Addafile S.p.A."

### Estremi cronologici

1973 - 1982

### Contenuto

Timbri in gomma "Addafile S.p.A."

### Segnatura definitiva

cimeli 167



---

## Timbri "Inditex S.p.A."

**Estremi cronologici**  
1973 - 1982

**Contenuto**  
Timbri in gomma "Inditex S.p.A."

**Segnatura definitiva**  
cimeli 168



---

## Timbri "Legler industria tessile"

**Estremi cronologici**  
1976

**Contenuto**  
Timbri in gomma "Legler industria tessile".

**Segnatura definitiva**  
cimeli 169



---

## Timbri "Leglerdenim S.p.A."

### Estremi cronologici

1982 - 1986

### Contenuto

Timbri in gomma "Leglerdenim S.p.A."

### Segnatura definitiva

cimeli 170



---

## Timbri "Leglertex"

**Estremi cronologici**  
1986

**Contenuto**  
Timbri in gomma "Leglertex".

**Segnatura definitiva**  
cimeli 171



---

## Timbri "Manifattura Rossari & Varzi"

**Estremi cronologici**  
1970 - 1972

**Contenuto**  
Timbri in gomma "Manifattura Rossari & Varzi".

**Segnatura definitiva**  
cimeli 172



---

**Timbri "Stabilimenti tessili italiani S.p.A." - "Cooperativa Stabilimenti tessili italiani - Gestione Frazione"**

**Estremi cronologici**

1940 - 1970

**Contenuto**

7 timbri in gomma "Stabilimenti tessili italiani S.p.A." ed 1 timbro in gomma "Cooperativa Stabilimenti tessili italiani - Gestione Frazione".

**Segnatura definitiva**

cimeli 173



---

## Timbri "Standardtela S.p.A."

**Estremi cronologici**  
1973

**Contenuto**  
Timbri in gomma "Standardtela S.p.A."

**Segnatura definitiva**  
cimeli 174



---

## Timbri con denominazione delle mischie

### Estremi cronologici

[circa 1930] - [circa 1970]

### Contenuto

Timbri in gomma con impugnatura in legno con le seguenti diciture corrispondenti a "mischie" di cotone della Stabilimenti tessili italiani, contenuti in due scatole di cartone:

ADUA;  
ARGENTO;  
AUREA S.P.;  
DIAMANTE;  
FIOCCO OPACO;  
ITALICA;  
NIVEA I;  
NIVEA II;  
ORIENTE EXTRA;  
PERFECTA;  
PERLA CARD;  
PERLA S.P.;  
PLATINO;  
ROMANA;  
SPLENDIDA;  
VERDE PETT.

### Segnatura definitiva

cimeli 175



---

## Timbri con lettere dell'alfabeto

### Estremi cronologici

[sec. XX]

### Contenuto

Cassetta di legno, con coperchio asportabile, contenente timbri in gomma con impugnatura in legno, ciascuno con una lettera dell'alfabeto di altezza mm. 45.

### Segnatura definitiva

cimeli 176



---

## Timbri della Legler di Ponte S.Pietro

**Estremi cronologici**  
[sec. XX]

**Contenuto**  
Timbri in gomma della Legler di Ponte S.Pietro senza denominazione "Legler".

**Segnatura definitiva**  
cimeli 177



---

## Timbro della Cooperativa Stabilimenti tessili italiani

**Estremi cronologici**  
[sec. XX]

**Contenuto**  
Timbro in gomma della Cooperativa Stabilimenti tessili italiani.

**Segnatura definitiva**  
cimeli 178



---

## Timbro numeratore

**Estremi cronologici**  
[sec. XX]

**Contenuto**  
Timbro numeratore Pitagora a 6 colonne.

**Segnatura definitiva**  
cimeli 179



---

## Torsiometro

**Estremi cronologici**  
[1950]

**Contenuto**  
Torsiometro Vittorio Calderara di Ing. Paolo Bossi, matricola 1190.

**Segnatura definitiva**  
cimeli 180



---

## Vetriere

### Estremi cronologici

[sec. XX]

### Contenuto

Vetriere Benigno Crespi e Stabilimenti tessili italiani del laboratorio di chimica della tintoria filati scartate dal reparto nel 1988 perché non più in uso.

### Segnatura definitiva

cimeli 181





---

## Vibrometro

**Estremi cronologici**  
[sec. XX]

**Contenuto**  
Vibrometro univiale brevettato Reber, matricola 144, con contenitore in legno.

**Segnatura definitiva**  
cimeli 183



---

## Visore

**Estremi cronologici**  
[sec. XX]

### **Contenuto**

Visore Projektina Hans Hock con accessorio applicato Officine Galileo ed altri accessori in valigetta di finta pelle.

**Segnatura definitiva**  
cimeli 184



---

## Wattmetro

### Estremi cronologici

circa 1950

### Contenuto

Wattmetro monofase General Electric tipo AK-2 a pinza, 2 cavetti con pinzetta ed 1 cavetto con puntale, un fascicolo d'istruzioni in inglese ed un quaderno con traduzione in italiano, con contenitore in cuoio.

### Segnatura definitiva

cimeli 185

### Nota dell'archivista

Questo strumento fu acquistato negli USA dal direttore industriale degli Stabilimenti tessili italiani, Carlo Fuà, insieme al macchinario del Piano ERP.



---

## Divano

**Estremi cronologici**  
[sec. XX]

**Contenuto**  
Divano in legno scolpito con rivestimento in velluto.

**Segnatura definitiva**  
cimeli 186

**Nota dell'archivista**  
Il rivestimento in velluto è danneggiato.



---

## Durometro

### Estremi cronologici

[sec. XX]

### Contenuto

Durometro da 0 a 100 per il controllo della durezza dei cilindri in gomma.

### Segnatura definitiva

cimeli 187



---

## Estintore

### Estremi cronologici

1908 - 1957

### Contenuto

Estintore Grinnell's 155° 1908 Patent Mather & Platt.

Estintore Grinnell's 155°F 68°C 1957 Mather & Platt.

### Segnatura definitiva

cimeli 188

### Nota dell'archivista

Gli estintori provengono dalla vecchia filatura Benigno Crespi - Stabilimenti tessili italiani.



---

## Filatoio

### Estremi cronologici

[circa 1950]

### Contenuto

Filatoio sperimentale SKF Banart RO Getr. n. 238049 a 6 fusi.

### Segnatura definitiva

cimeli 189



---

## Igrometro

### Estremi cronologici

[sec. XX]

### Contenuto

Igrometro elettronico Zellweger Uster tipo ITG-L3, matricola 75040, mancante delle sonde.

### Segnatura definitiva

cimeli 194

### Nota dell'archivista

L'igrometro è in cattive condizioni.



---

## Igrometro

### Estremi cronologici

[sec. XX]

### Contenuto

Igrometro Chistoni, incompleto.

### Segnatura definitiva

cimeli 195



---

## Igrometro

**Estremi cronologici**  
[sec. XX]

**Contenuto**  
Igrometro Hygrodoz Alberto Branca.

**Segnatura definitiva**  
cimeli 196

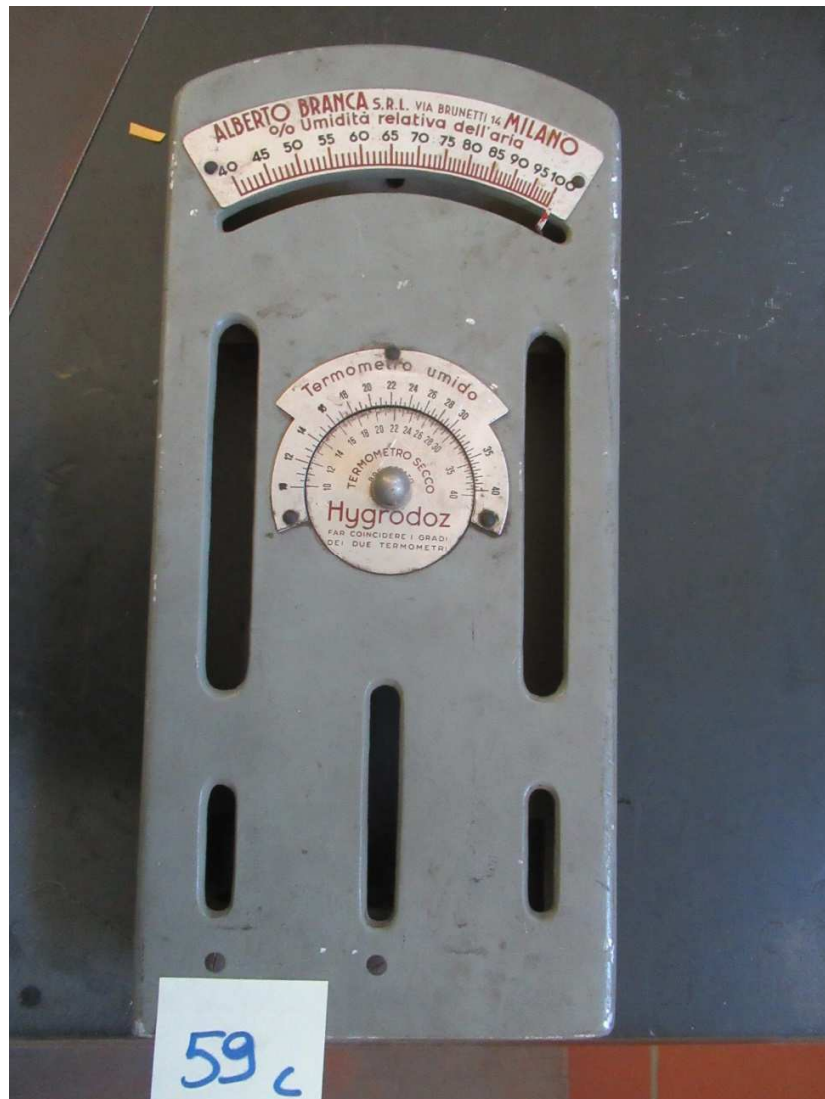

---

## Microfono ed altoparlanti

### Estremi cronologici

[sec. XX]

### Contenuto

1 microfono 74363 FEA e 2 altoparlanti magnetodinamici categoria SP160/ST S.p.A. Geloso Milano, con contenitore per microfono ed altoparlanti in cartone rivestito in finta pelle.

### Segnatura definitiva

cimeli 197



---

## Lamelle

**Estremi cronologici**  
circa 1970

**Contenuto**  
Pacchetto di lamelle guardiaordito dei telai Picañol.

**Segnatura definitiva**  
cimeli 198

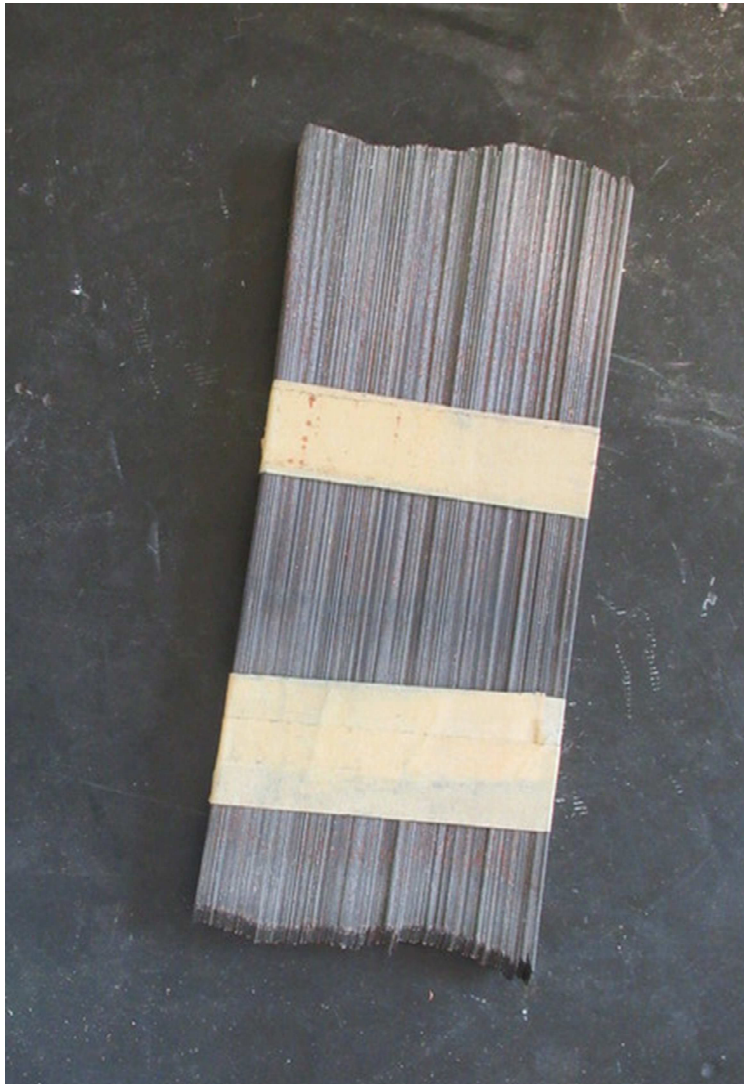

---

## Lampioni

### Estremi cronologici

circa 1950

### Contenuto

Lampioni per illuminazione stradale modello Ugo Pollice forniti dalla ditta Rinaldi S.p.A. di Bergamo.

### Segnatura definitiva

cimeli 199

### Nota dell'archivista

Questo modello fu scelto ed acquistato in n°57 esemplari dalla Cooperativa Stabilimenti tessili italiani, tra gli anni 1957 e 1961, per l'illuminazione notturna del Villaggio e della via Crespi che, in quella occasione, fu dotata della necessaria palificazione. All'epoca i corpi illuminanti erano scarsi e la via Crespi era priva di illuminazione.

Nell'anno 2007 il Comune ha sostituito i lampioni di cui sopra con altri aventi forma che, secondo i suoi consulenti, richiama i modelli dell'epoca dei Crespi. Nell'occasione l'Archivio storico di Crespi d'Adda-Legler ha ottenuto dal Comune questi tre esemplari a memoria della illuminazione sostituita.

A completamento di quanto sopra rammentiamo pure che nel 1957 furono acquistati dalla Ugo Pollice SpA i lampioni per le piazze della chiesa, ora sostituiti, e della Cooperativa.

Il palo della piazza della chiesa era preesistente e serviva per l'alzabandiera, quello della piazza della Cooperativa fu invece acquistato ed installato appositamente per l'illuminazione nel 1957.



---

## Lastra fotografica diapositiva

### Estremi cronologici

circa 1950

### Contenuto

Diapositiva con veduta di Crespi illuminata posteriormente con tubi fluorescenti contenuti in una cassetta di dimensioni cm.114 x H 86 x 8.3, matricola Legler 434, che si trovava nella sede Stabilimenti tessili italiani di Milano dietro la scrivania nell'ufficio del presidente-amministratore delegato Bruno Canto. Si tratta di un dono fatto da Michele Bagnarelli nel 1989.

### Segnatura definitiva

cimeli 200



---

## Lente d'ingrandimento

**Estremi cronologici**  
[sec. XX]

**Contenuto**  
Lente d'ingrandimento su basamento snodato Somm.

**Segnatura definitiva**  
cimeli 201



---

## Livello

### Estremi cronologici

[sec. XX]

### Contenuto

Livello a cannocchiale Ing. A.Salmoiraghi Milano, matricola 12251, completo di livella a bolla, con custodia a cassetta.

### Segnatura definitiva

cimeli 202



---

## Macchina da scrivere

### Estremi cronologici

[circa 1980]

### Contenuto

Macchina dattilografica elettrica Olivetti Editor 3.

### Segnatura definitiva

cimeli 203



---

## Macchina da scrivere

### Estremi cronologici

circa 1950

### Contenuto

Macchina dattilografica Olivetti Lexicon 80.

### Segnatura definitiva

cimeli 204



---

## Macchina da scrivere

**Estremi cronologici**  
circa 1960

**Contenuto**  
Macchina dattilografica elettrica Olivetti Lexicon 90 C.

**Segnatura definitiva**  
cimeli 205



---

## Macchina da scrivere

**Estremi cronologici**  
[1990]

### **Contenuto**

Macchina dattilografica portatile Olivetti Top 100 chiusa in valigetta, con libretto di istruzioni ed astuccio in alluminio contenente 2 pennelli per la pulizia e gomma per cancellare. Si tratta di un dono anonimo.

**Segnatura definitiva**  
cimeli 206



---

## Macchina da scrivere

### Estremi cronologici

[sec. XX]

### Contenuto

Macchina dattilografica portatile IMC "Primavera 2000" chiusa in valigetta. Si tratta di un dono anonimo.

### Segnatura definitiva

cimeli 207



---

## Macchina da scrivere

**Estremi cronologici**  
circa 1980

**Contenuto**  
Macchina dattilografica Cambridge completa di custodia. Si tratta di un dono anonimo.

**Segnatura definitiva**  
cimeli 208

**Nota dell'archivista**  
La custodia è in cattivo stato di conservazione.



---

## Macchina da scrivere

### Estremi cronologici

[sec. XX]

### Contenuto

Macchina dattilografica Continental Wanderer Werke completa di protezione in legno, che era stata in uso di don Luigi Magli. E' posata sopra la scrivania Comptometer.

### Segnatura definitiva

cimeli 209

### Nota dell'archivista

Dono della Parrocchia di Crespi d'Adda.



---

## Macchina fotografica

**Estremi cronologici**  
1973

**Contenuto**  
Macchina fotografica Polaroid Colorpack II.

**Segnatura definitiva**  
cimeli 210



---

## Macchina per stampare mediante targhette

### Estremi cronologici

[sec. XX]

### Contenuto

Macchina per stampare mediante le targhette impresse con le macchine targhettatrici. completa del contenitore di cassette portatarghette.

### Segnatura definitiva

cimeli 211



---

## Macchina targhettrice

**Estremi cronologici**  
[sec. XX]

**Contenuto**  
Macchina targhettrice motorizzata AAI 2455.

**Segnatura definitiva**  
cimeli 212



---

## Macchina targhettrice

**Estremi cronologici**  
[sec. XX]

**Contenuto**  
Macchina targhettrice Adrema Italia a pedale, matricola 620.

**Segnatura definitiva**  
cimeli 213



---

## Chiavi

### Estremi cronologici

[circa 1940]

### Contenuto

Chiavi, in parte con catenella, per controllo delle guardie notturne, contenute in una cassetta di legno. Le chiavi erano disposte in vari punti del percorso prescritto.

### Segnatura definitiva

cimeli 214



---

## Ciclostile

**Estremi cronologici**  
circa 1950

**Contenuto**  
Ciclostile Ormic.

**Segnatura definitiva**  
cimeli 215

