

ESTRATTO CARTA DELLA SENSIBILITA' PAESISTICA - 1:5000 (PdR)

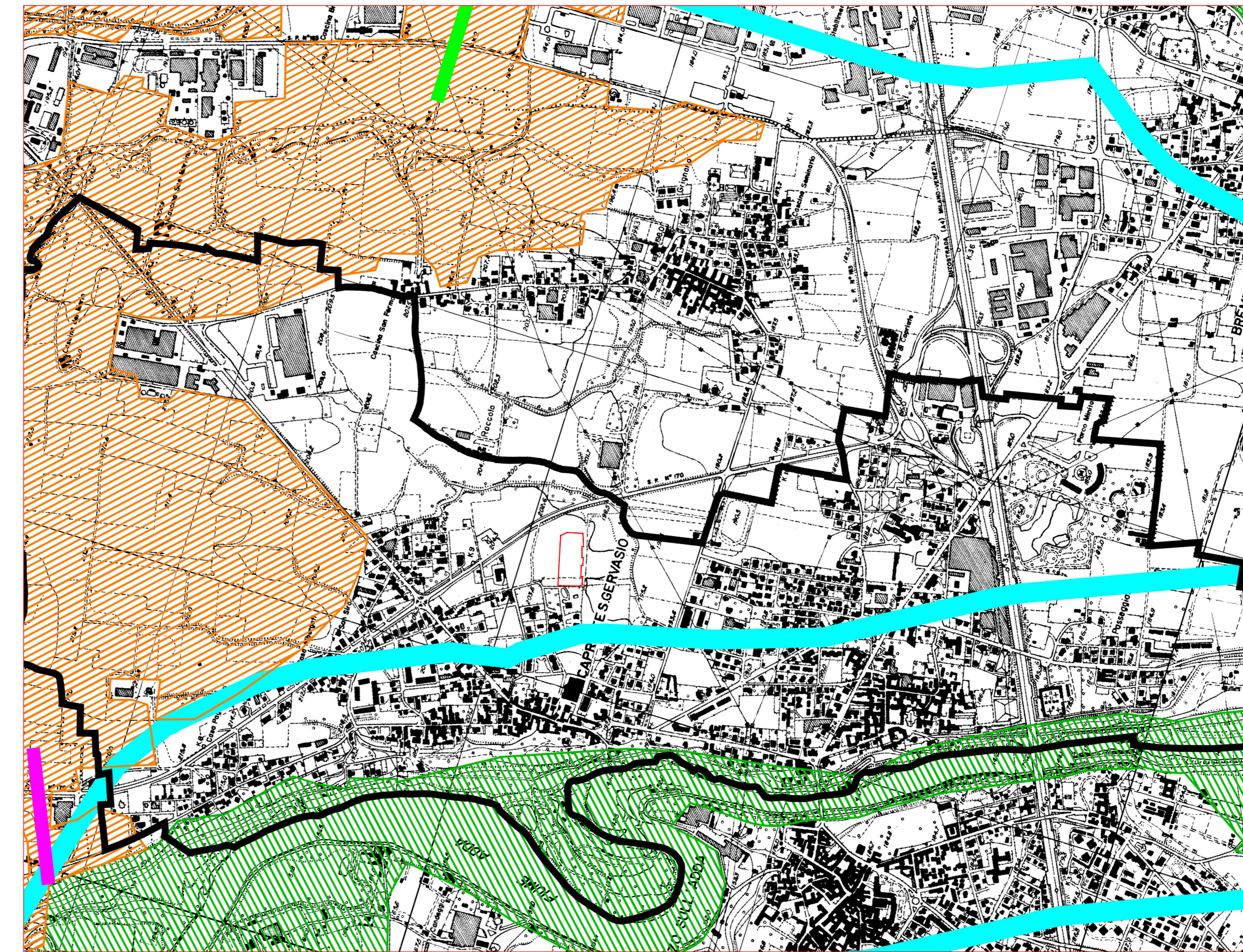

ESTRATTO CARTA DELLA RETE ECOLOGICA REGIONALE - 1:10000 (DdP)

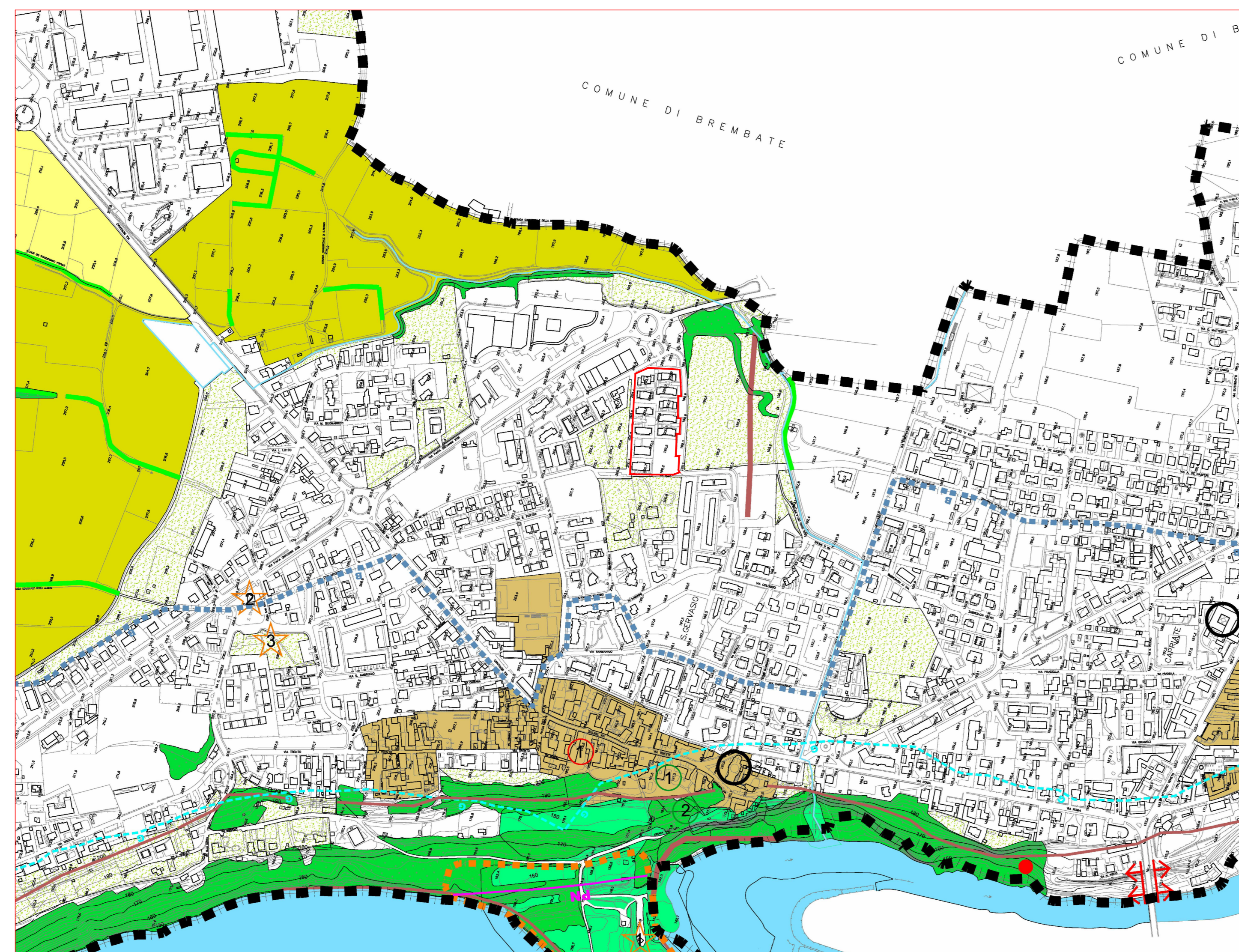

ESTRATTO CARTA CONDIVISA DEL PAESAGGIO - 1:5000 (PdR)

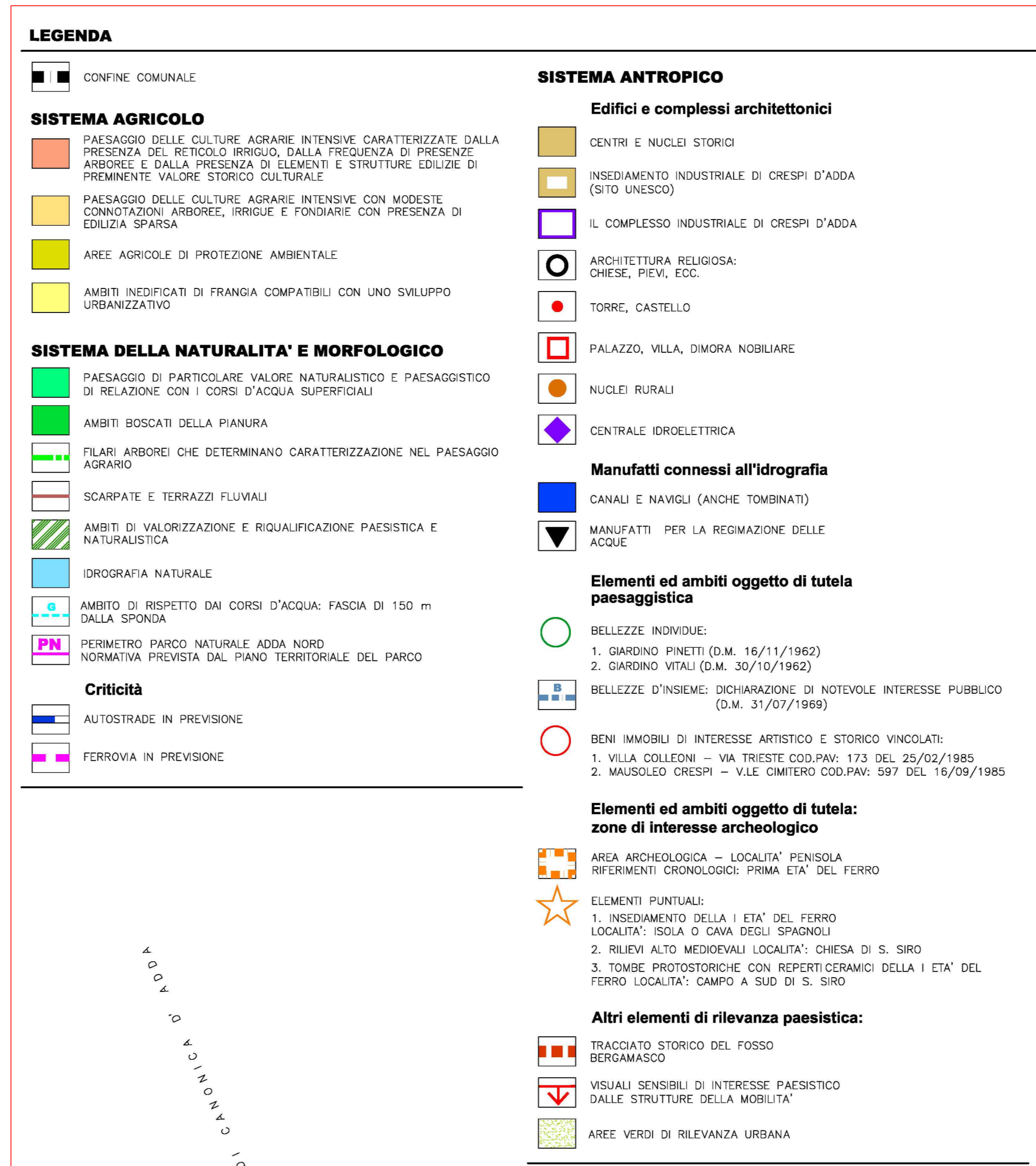

COMUNE DI CAPRIATE SAN GERVASIO
(prov. di Bergamo)

PIANO DI GOVERNO DEL TERRITORIO
AI SENSI DELLA L.R.12/2005
VARIANTE N. 4

DOCUMENTO DI PIANO PIANO DELLE REGOLE	Data: DIC/2015 Aggiorn.: Aggiorn.: Scala: 1:2000 Tav. n. 3
ESTRATTI: CARTA DELLA SENSIBILITA' PAESISTICA CARTA DELLA RETE ECOLOGICA REGIONALE CARTA CONDIVISA DEL PAESAGGIO	
Adozione:	Approvazione:
Timbro e firma progettisti	Il Sindaco Il Segretario comunale

Lucio Fiorina - architetto
Marcello Fiorina - ingegnere

Studio associato di architettura urbanistica ed ingegneria
Sede in via pignolo 5, Bergamo - tel 035-218094 - fax 035-270308
www.studiofiorina.com - Email: info@studiofiorina.com